LAUDO DE CONSTATAÇÃO PRÉVIA

LASPRO
CONSULTORIES

Este documento é cópia do original, assinado digitalmente por ORESTE NESTOR DE SOUZA LASPRO e Tribunal de Justica do Estado de Sao Paulo, protocolado em 22/04/2024 às 18:47 , sob o número W25824700025328
Para conferir o original, acesse o site https://esaj.tjsp.jus.br/pastadigital/pg/abrirConferenciaDocumento.do, informe o processo 1012451-24.2024.8.26.0576 e código Kj17njaF.

LASPRO
CONSULTORES

EXCELENTÍSSIMO SENHOR DOUTOR JUIZ DE DIREITO DA VARA REGIONAL DE COMPETÊNCIA EMPRESARIAL E DE CONFLITOS RELACIONADOS À ARBITRAGEM DO FORO ESPECIALIZADO DAS 2ª, 5ª E 8ª RAJS DA COMARCA DE SÃO JOSÉ DO RIO PRETO DO ESTADO DE SÃO PAULO,

Recuperação Judicial
Processo n° 1012451-24.2024.8.26.0576

LASPRO CONSULTORES LTDA., pessoa jurídica de direito privado, inscrita no CNPJ/MF sob n° 22.223.371/0001-75, com sede na Rua Major Quedinho, n° 111, 18º andar, Centro, São Paulo/SP, CEP: 01050-030, Perita Judicial nomeada para a elaboração de Constatação Prévia nos autos do pedido de **RECUPERAÇÃO JUDICIAL** em epígrafe, ajuizado por **COSTA - GESTÃO ADMINISTRATIVA LTDA., BRUNO JOSÉ VALÊNCIO COSTA E OUTRO, BVC TRANSPORTES RODOVIÁRIOS LTDA.** e **PADRÃO INDÚSTRIA DE CHARQUE LTDA.**, em conjunto denominados **"REQUERENTES"** ou **"GRUPO COSTA"**, vem, respeitosamente, à presença de Vossa Excelência, em atenção à r. decisão 1850/1856, nos termos do artigo 51-A, parágrafo 2º, da Lei nº 11.101/2005, apresentar, tempestivamente[1]:

LAUDO DE CONSTATAÇÃO PRÉVIA

[1] Esta Perita Judicial foi intimada por e-mail em 15/04/2024 (segunda-feira), conforme certificado pela z. Serventia às fls. 1903/1905. Portanto, considerando o prazo de 5 (cinco) dias corridos para a entrega do Laudo de Constatação Prévia, conforme determinado às fls. 1050/1056 dos autos, tem-se que o prazo para a juntada do Laudo nos autos findar-se-á em 22/04/2024 (segunda-feira).

Fone: +55 11 3211-3010 / Fax: +55 11 3255-3727
R. Major Quedinho, 111 - 18º andar • Centro
01050-030 • São Paulo/SP
lasproconsultores.com.br

Fone: + 39-02 79 47 65 / Fax: + 39-02 78 44 97
Via Visconti di Modrone nº 8/10
20122 • Milão/Itália
edoardoricci.it

Este documento é cópia do original, assinado digitalmente por ORESTE NESTOR DE SOUZA LASPRO e Tribunal de Justica do Estado de Sao Paulo, protocolado em 22/04/2024 às 18:47 , sob o número W25824700025328
Para conferir o original, acesse o site https://esaj.tjsp.jus.br/pastadigital/pg/abrirConferenciaDocumento.do, informe o processo 1012451-24.2024.8.26.0576 e código Kj17njaF.

LASPRO
CONSULTORES

Sumário

I. INTRODUÇÃO 4

II. CAUSAS DA CRISE (Artigo 51, inciso I, da LRF) 5

III. DOS REQUERENTES 5

IV. REQUISITOS PARA A RECUPERAÇÃO JUDICIAL (Artigo 48, da Lei 11.101/2005) 14

V. DEMONSTRATIVOS CONTÁBEIS (Artigo 51, inciso II, da LRF) 15

COSTA – GESTÃO ADMINISTRATIVA LTDA. 16

A. EXTRATOS BANCÁRIOS E EVENTUAIS APLICAÇÕES FINANCEIRAS (Artigo 51, inciso VII, da LRF) 16

BRUNO JOSÉ VALÊNCIO COSTA E OUTRO 19

A. EXTRATOS BANCÁRIOS (Artigo 51, inciso VII, da LRF) 20

BVC TRANSPORTES RODOVIÁRIOS LTDA. 22

A. EXTRATOS BANCÁRIOS (Artigo 51, inciso VII, da LRF) 23

PADRÃO INDÚSTRIA DE CHARQUE LTDA. 23

A. EXTRATOS BANCÁRIOS (Artigo 51, inciso VII, da LRF) 24

VI. DOS DEMAIS DOCUMENTOS JUNTADOS (OU NÃO) DE FORMA CONJUNTA ENTRE OS REQUERENTES 24

VII. RELAÇÃO DE CREDORES (Artigo 51, inciso III, da LRF) 24

VIII. FUNCIONÁRIOS (Artigo 51, inciso IV, da LRF) 25

IX. DAS CERTIDÕES 25

X. 1. CERTIDÃO DE REGULARIDADE NO REGISTRO PÚBLICO DE EMPRESAS (Artigo 51, inciso V, da LRF) 25

Fone: +55 11 3211-3010 / Fax: +55 11 3255-3727
R. Major Quedinho, 111 - 18º andar • Centro
01050-030 • São Paulo/SP
lasproconsultores.com.br

Fone: + 39-02 79 47 65 / Fax: + 39-02 78 44 97
Via Visconti di Modrone nº 8/10
20122 • Milão/Itália
edoardoricci.it

Este documento é cópia do original, assinado digitalmente por ORESTE NESTOR DE SOUZA LASPRO e Tribunal de Justica do Estado de Sao Paulo, protocolado em 22/04/2024 às 18:47 , sob o número W25824700025328
Para conferir o original, acesse o site https://esaj.tjsp.jus.br/pastadigital/pg/abrirConferenciaDocumento.do, informe o processo 1012451-24.2024.8.26.0576 e código Kj17njaF.

LASPRO
CONSULTORES

X.2. CERTIDÃO CARTORÁRIA DE PROTESTOS (Artigo 51, inciso VIII, da LRF)..... 26

X.3. AÇÕES JUDICIAIS (Artigo 51, inciso IX, da LRF)..... 27

XI. A RELAÇÃO DOS BENS DOS SÓCIOS E DOS ADMINISTRADORES DO DEVEDOR (Artigo 51, inciso VI, da LRF).....27

XII. PASSIVO FISCAL (Artigo 51, inciso X, da LRF).....27

XIII. RELAÇÃO DE BENS E DIREITOS INTEGRANTES DO ATIVO NÃO CIRCULANTE (Artigo 51, inciso XI, da LRF)..... 28

XIV. DAS DOAÇÕES IDENTIFICADAS..... 28

XV. DA EMPRESA NÃO INCLUÍDA NO PRESENTE PEDIDO DE RECUPERAÇÃO JUDICIAL. DA DESCRIÇÃO DAS SOCIEDADES DE GRUPO SOCIETÁRIO, DE FATO OU DE DIREITO.....29

XVI. DA CONSOLIDAÇÃO PROCESSUAL E SUBSTANCIAL ENTRE OS REQUERENTES..... 31

XVII. DAS DILIGÊNCIAS – CONSTATAÇÃO DAS ATIVIDADES..... 32

XVIII. DA COMPETÊNCIA..... .34

XIX. CONCLUSÃO.....35

XX. ENCERRAMENTO.....41

Fone: +55 11 3211-3010 / Fax: +55 11 3255-3727
R. Major Quedinho, 111 - 18º andar • Centro
01050-030 • São Paulo/SP
lasproconsultores.com.br

Fone: + 39-02 79 47 65 / Fax: + 39-02 78 44 97
Via Visconti di Modrone nº 8/10
20122 • Milão/Itália
edoardoricci.it

Este documento é cópia do original, assinado digitalmente por ORESTE NESTOR DE SOUZA LASPRO e Tribunal de Justica do Estado de Sao Paulo, protocolado em 22/04/2024 às 18:47 , sob o número W25824700025328
Para conferir o original, acesse o site https://esaj.tjsp.jus.br/pastadigital/pg/abrirConferenciaDocumento.do, informe o processo 1012451-24.2024.8.26.0576 e código Kj17njaF.

LASPRO
CONSULTORES

I. INTRODUÇÃO

1. Segundo informações extraídas da exordial, trata-se de pedido de Recuperação Judicial formulado por **COSTA - GESTÃO ADMINISTRATIVA LTDA., BRUNO JOSÉ VALÊNCIO COSTA E OUTRO, BVC TRANSPORTES RODOVIÁRIOS LTDA.** e **PADRÃO INDÚSTRIA DE CHARQUE LTDA.**, tendo em vista a grave crise econômico-financeira enfrentada.

2. Ainda segundo os **REQUERENTES**, os seus sócios "exercem atividade econômica rural, sendo considerados "empresários rurais" conforme disposto no artigo 971 do Código Civil".

3. Apontam que, por uma "notícia divulgada sem a devida apuração do caso", culminou em distribuição de vários processos com acusações de "estelionato por parte dos Requerentes".

4. Às fls. 1850/1856, esta Il. Expert fora honrosamente nomeada para confecção do Laudo de Constatação Prévia, na forma do artigo 51- A, § 1º, da LRF. Esse MM. Juízo, naquela oportunidade, ressalvou que os pedidos[2] de tutela apresentados na exordial seriam analisados oportunamente, diante das diversas emendas à inicial realizadas.

5. Eis a síntese do necessário.

[2] Pedidos para a antecipação do *stay period*; levantamento de bloqueios judiciais, indicados às fls. 10/11; suspensão de todos os processos executivos e aqueles que pretendem rescindir o contrato de compra e venda, às fls. 20;

Fone: +55 11 3211-3010 / Fax: +55 11 3255-3727
R. Major Quedinho, 111 - 18º andar • Centro
01050-030 • São Paulo/SP
lasproconsultores.com.br

Fone: + 39-02 79 47 65 / Fax: + 39-02 78 44 97
Via Visconti di Modrone nº 8/10
20122 • Milão/Itália
edoardoricci.it

Este documento é cópia do original, assinado digitalmente por ORESTE NESTOR DE SOUZA LASPRO e Tribunal de Justica do Estado de Sao Paulo, protocolado em 22/04/2024 às 18:47 , sob o número W25824700025328
Para conferir o original, acesse o site https://esaj.tjsp.jus.br/pastadigital/pg/abrirConferenciaDocumento.do, informe o processo 1012451-24.2024.8.26.0576 e código Kj17njaF.

LASPRO
CONSULTORES

II. CAUSAS DA CRISE (Artigo 51, inciso I, da LRF)

6. Os **REQUERENTES** apresentaram, como razões de sua crise econômico-financeiro, os seguintes pontos: ***a)*** crise hídrica que afetou parte do Estado de São Paulo; ***b)*** aumento do preço dos insumos e do custo de produção em geral; ***c)*** queda do preço da arroba do boi; ***d)*** Covid-19 ("*coronavirus*"); e ***e)*** desvalorização do real em relação ao dólar e a elevação do IGPM.

7. Afirmam que, "embora a tendência fosse de que os agricultores tivessem uma expectativa de lucratividade, com o aumento de consumidores, fato é que o cenário adverso da economia impediu o repasse desta diferença, fazendo com que pecuaristas e plantador e sem geral Sofressem Imensamente como a crise hídrica e que tiveram que absorver o prejuízo".

8. Ainda, destacaram que seus fornecedores, receosos com o momento econômico desfavorável, não mais realizam vendas a prazo em virtude da instabilidade do mercado, fato esse que agravou ainda mais os seus fluxos de caixas.

9. Eis as razões da crise.

III. DOS REQUERENTES

10. O pedido de Recuperação Judicial foi, inicialmente, elaborado em favor de **COSTA - GESTÃO ADMINISTRATIVA LTDA. (CNPJ nº 0.708.893/0001-95)** e **BRUNO JOSÉ VALÊNCIO COSTA E OUTRO (CNPJ nº 2.532.753/0003-99)** – (fls. 1/29).

Fone: +55 11 3211-3010 / Fax: +55 11 3255-3727
R. Major Quedinho, 111 - 18º andar • Centro
01050-030 • São Paulo/SP
lasproconsultores.com.br

Fone: + 39-02 79 47 65 / Fax: + 39-02 78 44 97
Via Visconti di Modrone nº 8/10
20122 • Milão/Itália
edoardoricci.it

Este documento é cópia do original, assinado digitalmente por ORESTE NESTOR DE SOUZA LASPRO e Tribunal de Justica do Estado de Sao Paulo, protocolado em 22/04/2024 às 18:47 , sob o número W25824700025328
Para conferir o original, acesse o site https://esaj.tjsp.jus.br/pastadigital/pg/abrirConferenciaDocumento.do, informe o processo 1012451-24.2024.8.26.0576 e código Kj17njaF.

LASPRO
CONSULTORES

11. Ao longo da exordial, percebe-se a intenção dos retros **REQUERENTES** em embasar o pedido Recuperacional no artigo 171, do Código Civil, isto é, em considerá-los como "empresários rurais" em virtude do exercício da atividade profissional, e não pela inscrição no Registro Público de Empresas Mercantis.

12. Para tanto, apresentaram a procuração de fl. 30, assinada por **BRUNO JOSÉ VALÊNCIO COSTA**.

13. Às fls. 1435/1436, a z. Serventia certificou e apontou algumas incongruências na representação das partes **REQUERENTES**, abaixo listadas:

> "Certifico e dou fé que a presente ação de RECUPERAÇÃO JUDICIAL foi distribuída em 20/03/2024 ao juízo da 2ª Vara Cível local e redistribuída a esta Vara Empresarial em 02/04/2024. Certifico ainda haver conferido e regularizado o cadastro no sistema SAJ de acordo com o que consta nos autos, figurando no polo ativo COSTA - GESTÃO ADMINISTRATIVA LTDA, CNPJ 30.708.893/0001-95, com endereço na Avenida Paraná, nº 240, Eldorado, CEP 15043-400, São José do Rio Preto- SP e BRUNO JOSÉ VALÊNCIO COSTA E OUTRO, CNPJ 12.532.753/0003-99, com endereço na Fazenda Bacuri, Ipiguá-SP, representado(a)(s) pelo(s) advogado(s) DEVAL TRINCA FILHO – OAB/SP nº 104.558 (procuração fl. 30 – vide parte final da certidão); sem polo passivo dada a natureza da ação; cadastrado como 3º interessado o Sr. CAIO TOSTA MOURA, CPF nº 348.047.288-56, representado(a)(s) pelo(s) advogado(s) CARLOS ROBERTO GRUPO RIBEIRO - OAB/SP 194.172 (manifestação às fls. 1107/1115 e procuração fl. 1116,

Fone: +55 11 3211-3010 / Fax: +55 11 3255-3727
R. Major Quedinho, 111 - 18º andar • Centro
01050-030 • São Paulo/SP
lasproconsultores.com.br

Fone: + 39-02 79 47 65 / Fax: + 39-02 78 44 97
Via Visconti di Modrone nº 8/10
20122 • Milão/Itália
edoardoricci.it

Este documento é cópia do original, assinado digitalmente por ORESTE NESTOR DE SOUZA LASPRO e Tribunal de Justica do Estado de Sao Paulo, protocolado em 22/04/2024 às 18:47 , sob o número W25824700025328
Para conferir o original, acesse o site https://esaj.tjsp.jus.br/pastadigital/pg/abrirConferenciaDocumento.do, informe o processo 1012451-24.2024.8.26.0576 e código Kj17njaF.

LASPRO
CONSULTORES

sendo que o documento pessoal não foi apresentado a fim de possibilitar a conferência da regularidade da procuração). Certifico mais que, por ora, não há custas a serem vinculadas/queimadas, pois há pedido de diferimento a ser apreciado. Certifico finalmente haver observado o seguinte:
- O contrato social da pessoa jurídica Bruno José Valêncio Costa e Outro não foi apresentado, não sendo possível verificar se a pessoa que assina a procuração de fl. 30 tem poderes para outorgar em nome dessa empresa, sendo que em relação à empresa Costa – Gestão Administrativa a procuração está de acordo com o contrato social de fls. 34/40.- Referida procuração também menciona que foi outorgada exclusivamente para propor ação de Recuperação Judicial da empresa Costa Gestão Administrativa Ltda, Bruno José Valêncio Costa e Carla Roberta Costa (empresários rurais) e embora não haja menção sobre Carla Roberta Costa na exordial, foram apresentados extratos bancários em seu nome às fls. 601/604, 605/609, 610/611, 612/615.- Foram apresentados requerimentos de Empresário em nome de Anísia Teixeira Costa (fls. 31/33) que não integra o polo dos autos.- Na exordial constou apenas o CNPJ da filial (12.532.753/0003-99)em relação à empresa BRUNO JOSÉ VALÊNCIO COSTA E OUTRO, mas os documentos de fls. 50/58 indicam também os CNPJs da matriz (12.532.753/0001-27) e das filiais (12.532.753/0002-08 e 12.532.753/0004-70).- O contrato social da empresa Costa – Gestão Administrativa Ltda, com registro Jucesp em 07/03/2024, diz à fl. 37 que a sede da empresa é na Rodovia Décio Custódio da Silva, KM 15, s/nº, Fazenda Bacuri, Ipiguá-SP, CEP 15.109-620, divergindo da exordial que menciona o endereço antigo".

Fone: +55 11 3211-3010 / Fax: +55 11 3255-3727
R. Major Quedinho, 111 - 18º andar • Centro
01050-030 • São Paulo/SP
lasproconsultores.com.br

Fone: + 39-02 79 47 65 / Fax: + 39-02 78 44 97
Via Visconti di Modrone nº 8/10
20122 • Milão/Itália
edoardoricci.it

Este documento é cópia do original, assinado digitalmente por ORESTE NESTOR DE SOUZA LASPRO e Tribunal de Justica do Estado de Sao Paulo, protocolado em 22/04/2024 às 18:47 , sob o número W25824700025328
Para conferir o original, acesse o site https://esaj.tjsp.jus.br/pastadigital/pg/abrirConferenciaDocumento.do, informe o processo 1012451-24.2024.8.26.0576 e código Kj17njaF.

LASPRO
CONSULTORES

14. Às fls. 14371487, os **REQUERENTES** esclareceram que ***(i)*** "COSTA GESTÃO ADMINISTRATIVA LTDA. e BRUNO JOSÉ VALÊNCIO COSTA E OUTRO estão estabelecidos no seguinte endereço: Rodovia Décio Custódio da Silva, KM 15, S/N, Fazenda Bacuri, Ipiguá-SP, CEP 15.109-620"; ***(ii)*** "o contrato de fls. 31/33, refere-se ao início de constituição da empresa A T COSTA, atual COSTA GESTÃO EMPRESARIAL; ***(iii)*** "empresa BRUNO JOSÉ VALÊNCIO COSTA E OUTRO, por se tratar de pessoa física rural não possui contrato social, sendo que o "E OUTRO" se trata de CARLA ROBERTA COSTA, sendo este os motivos de terem sido anexados seus extratos bancários"; ***(iv)*** "observa-se, outrossim, que o CNPJ/MF principal de BRUNO JOSÉ VALÊNCIO COSTA é o de 12.532.753/0001-27, possuindo ainda uma inscrição no estado de Minas Gerais sob o nº 30529910128".

15. Na mesma oportunidade, os **REQUERENTES** apresentaram a declaração de "esclarecimento" (fls. 1439/1453), assinada por **EDMUR LUIZ DA SILVA**, contador. O documento explica que, ao constituir um CNPJ, o produtor rural pessoa física assume a condição de "proprietário" ou "arrendatário" de uma "matrícula", dispensando, portanto, a necessidade de um contrato social. Em seguida, a declaração lista todos os CNPJ´s (Cadastro Nacionais de Pessoas Jurídicas) das filiais cadastradas em nome **BRUNO JOSÉ VALÊNCIO COSTA E OUTRO**.

16. Ainda segundo o contador, "as CADESPs atuais enviadas ao Dr. Devel Trinta Filho para instruir pedido de Recuperação Judicial, foram retiradas erroneamente a sócia rural Carla (e outro), onde estamos efetuando tal correção, com a inclusão novamente da mesma, para ficar corretamente a expressão Bruno Jose Valencio Costa e Outro, nos CNPJs e CADESPs".

Fone: +55 11 3211-3010 / Fax: +55 11 3255-3727
R. Major Quedinho, 111 - 18º andar • Centro
01050-030 • São Paulo/SP
lasproconsultores.com.br

Fone: + 39-02 79 47 65 / Fax: + 39-02 78 44 97
Via Visconti di Modrone nº 8/10
20122 • Milão/Itália
edoardoricci.it

Este documento é cópia do original, assinado digitalmente por ORESTE NESTOR DE SOUZA LASPRO e Tribunal de Justica do Estado de Sao Paulo, protocolado em 22/04/2024 às 18:47 , sob o número W25824700025328
Para conferir o original, acesse o site https://esaj.tjsp.jus.br/pastadigital/pg/abrirConferenciaDocumento.do, informe o processo 1012451-24.2024.8.26.0576 e código Kj17njaF.

LASPRO
CONSULTORES

17. Às fls. 1491/1494 e seguintes, os **REQUERENTES** emendaram à inicial, por mais uma oportunidade, para fins de inclusão das empresas **BVC TRANSPORTES RODOVIÁRIOS LTDA. (CNPJ número 00.741.2449/0001-06[3])** e **PADRÃO INDÚSTRIA DE CHARQUE LTDA. (CNPJ número 04.417.279.279/0001-64)**.

18. Às fls. 1495 e 1741, foram juntadas procurações aos autos, ambas assinadas por **BRUNO JOSÉ VALÊNCIO COSTA**.

19. Assim sendo, esta Expert entende que os CNPJ's **REQUERENTES** que integram o presente feito são aqueles indicados na tabela a seguir.

20. A esse respeito, insta esclarecer que as duas primeiras colunas da tabela a seguir indicam quais **são as empresas/produtores rurais indicados(as) na inicial e respectivas emendas**, **com os seus CNPJ's em negrito**. A terceira coluna, por sua vez, demonstra a **eventual existência de filiais e CNPJ's**.

21. Vejamos:

[3] CNPJ incorreto;

Fone: +55 11 3211-3010 / Fax: +55 11 3255-3727
R. Major Quedinho, 111 - 18º andar • Centro
01050-030 • São Paulo/SP
lasproconsultores.com.br

Fone: + 39-02 79 47 65 / Fax: + 39-02 78 44 97
Via Visconti di Modrone nº 8/10
20122 • Milão/Itália
edoardoricci.it

Este documento é cópia do original, assinado digitalmente por ORESTE NESTOR DE SOUZA LASPRO e Tribunal de Justica do Estado de Sao Paulo, protocolado em 22/04/2024 às 18:47 , sob o número W25824700025328
Para conferir o original, acesse o site https://esaj.tjsp.jus.br/pastadigital/pg/abrirConferenciaDocumento.do, informe o processo 1012451-24.2024.8.26.0576 e código Kj17njaF.

LASPRO
CONSULTORES

Empresa	CNPJ	Filiais
COSTA - GESTÃO ADMINISTRATIVA LTDA (antiga A T COSTA - GESTÃO ADMINISTRATIVA)	**30.708.893/0001-95**	Sem filiais
BRUNO JOSÉ VALÊNCIO COSTA E OUTRO	**12.532.753/0003-99**	12.532.753/0003-99 12.532.753/0002-08 12.532.753/0001-27(é a sede, na verdade) 12.532.753/0004-70
BVC TRANSPORTES RODOVIÁRIOS LTDA.	**00.741.2449/0001-06 (informado nos autos)** 07.412.449/0001-06 (alteração contratual)	**(07.412.449/0002-97)**
PADRÃO INDÚSTRIA DE CHARQUE LTDA.	**04.417.279.279/0001-64**	Sem filiais

Fone: +55 11 3211-3010 / Fax: +55 11 3255-3727
R. Major Quedinho, 111 - 18º andar • Centro
01050-030 • São Paulo/SP
lasproconsultores.com.br

Fone: + 39-02 79 47 65 / Fax: + 39-02 78 44 97
Via Visconti di Modrone nº 8/10
20122 • Milão/Itália
edoardoricci.it

Este documento é cópia do original, assinado digitalmente por ORESTE NESTOR DE SOUZA LASPRO e Tribunal de Justica do Estado de Sao Paulo, protocolado em 22/04/2024 às 18:47 , sob o número W25824700025328
Para conferir o original, acesse o site https://esaj.tjsp.jus.br/pastadigital/pg/abrirConferenciaDocumento.do, informe o processo 1012451-24.2024.8.26.0576 e código Kj17njaF.

LASPRO
CONSULTORES

III.1. DA REPRESENTAÇÃO DOS REQUERENTES

22. Realizada a síntese necessária acima, observa-se que o CNPJ indicado na inicial como **BRUNO JOSÉ VALÊNCIO COSTA E OUTRO,** qual seja, **o de número 12.532.753/0003-99, não foi o de sua sede, mas sim de uma filial.**

23. Tal ponto, portanto, merece retificação pelos **REQUERENTES**.

24. Da mesma forma, verifica-se que o CNPJ informado nos autos da **BVC TRANSPORTES RODOVIÁRIOS LTDA.**, de numeração 00.741.2449/0001-0 está equivocado, sendo o correto 07.412.449/0001-06 – fls. 1527/1535.

25. Tal ponto, portanto, também merece retificação pelos **REQUERENTES**.

26. No mais, no entendimento desta Expert, os esclarecimentos prestados pelo contador **EDMUR LUIZ DA SILVA**, salvo melhor juízo, não são suficientes para ratificar a razão pela qual inexiste contrato social de **BRUNO JOSÉ VALÊNCIO COSTA E OUTRO**, na medida em que há CNPJ's (sede e filiais) cadastrados com a mencionada razão social.

27. Tal documento é primordial para se compreender a afirmação dos **REQUERENTES** no sentido de que **BRUNO JOSÉ VALÊNCIO COSTA E OUTRO diz respeito a BRUNO JOSÉ VALÊNCIO COSTA** e **CARLA ROBERTA COSTA**.

Fone: +55 11 3211-3010 / Fax: +55 11 3255-3727
R. Major Quedinho, 111 - 18º andar • Centro
01050-030 • São Paulo/SP
lasproconsultores.com.br

Fone: + 39-02 79 47 65 / Fax: + 39-02 78 44 97
Via Visconti di Modrone nº 8/10
20122 • Milão/Itália
edoardoricci.it

Este documento é cópia do original, assinado digitalmente por ORESTE NESTOR DE SOUZA LASPRO e Tribunal de Justica do Estado de Sao Paulo, protocolado em 22/04/2024 às 18:47 , sob o número W25824700025328
Para conferir o original, acesse o site https://esaj.tjsp.jus.br/pastadigital/pg/abrirConferenciaDocumento.do, informe o processo 1012451-24.2024.8.26.0576 e código Kj17njaF.

LASPRO
CONSULTORES

28. Nesse contexto, não há comprovação da regularidade processual de **BRUNO JOSÉ VALÊNCIO COSTA E OUTRO,** tampouco da veracidade da informação que **"E OUTRO"** se refere a **CARLA ROBERTA COSTA,** posto que **não acostados os documentos que evidenciem a sua constituição e respectivas alterações.**

29. Mesmo que houvesse a comprovação da regularidade processual de **BRUNO JOSÉ VALÊNCIO COSTA E OUTRO,** ainda assim, não foi apresentado nenhum documento que comprove a identidade de **CARLA ROBERTA COSTA.** Ao analisarmos o protocolo dos autos, inclusive as emendas realizadas, constatamos que apenas há documentos relacionados à pessoa de **CARLA ROBERTA VALÊNCIO (fls. 289, 290, 291, 293, 294, 295 e 601/615).**

30. De igual modo, não foi apresentado nenhum documento oficial, a exemplo da Receita Federal ou de outro órgão competente, que comprove a existência e quantidade de filiais de **BRUNO JOSÉ VALÊNCIO COSTA E OUTRO**.

31. Sendo assim, pelas razões acima expostas, havendo **fortes dúvidas** acerca dos **REQUERENTES** que **efetivamente integram o presente pedido de Recuperação Judicial**, esta Expert entende como necessária suas intimações para:

a. Retificar o CNPJ indicado na inicial de **BRUNO JOSÉ VALÊNCIO COSTA E OUTRO**, para constar o CNPJ da sede, qual seja, o de número 12.532.753/0001-27,

Fone: +55 11 3211-3010 / Fax: +55 11 3255-3727
R. Major Quedinho, 111 - 18º andar • Centro
01050-030 • São Paulo/SP
lasproconsultores.com.br

Fone: + 39-02 79 47 65 / Fax: + 39-02 78 44 97
Via Visconti di Modrone nº 8/10
20122 • Milão/Itália
edoardoricci.it

Este documento é cópia do original, assinado digitalmente por ORESTE NESTOR DE SOUZA LASPRO e Tribunal de Justica do Estado de Sao Paulo, protocolado em 22/04/2024 às 18:47 , sob o número W25824700025328
Para conferir o original, acesse o site https://esaj.tjsp.jus.br/pastadigital/pg/abrirConferenciaDocumento.do, informe o processo 1012451-24.2024.8.26.0576 e código Kj17njaF.

LASPRO
CONSULTORES

posto que o outrora indicado trata-se, em verdade, de uma filial;

b. Retificar o CNPJ da **BVC TRANSPORTES RODOVIÁRIOS LTDA.**, para constar o de número 07.412.449/0001-06;

c. Explanar a natureza e constituição de **BRUNO JOSÉ VALÊNCIO COSTA E OUTRO** (CNPJ número 12.532.753/0001-27 – sede - e demais filiais) e razão da inexistência de contrato social ou documento de sua constituição junto à **JUNTA COMERCIAL DE SÃO PAULO**;

d. Listar e comprovar todas as filiais existentes em nome de **BRUNO JOSÉ VALÊNCIO COSTA E OUTRO, por meio de documento da Receita Federal ou de algum outro órgão;**

e. Explanar a relação entre **BRUNO JOSÉ VALÊNCIO COSTA E OUTRO** e **CARLA ROBERTA COSTA**;

f. Explanar a razão de existir inscrição em Minas Gerais em nome de **BRUNO JOSÉ VALÊNCIO COSTA E OUTRO**;

g. Explanar o motivo da juntada de documentos em nome de **CARLA ROBERTA VALÊNCIO** no presente feito recuperacional.

Fone: +55 11 3211-3010 / Fax: +55 11 3255-3727
R. Major Quedinho, 111 - 18º andar • Centro
01050-030 • São Paulo/SP
lasproconsultores.com.br

Fone: + 39-02 79 47 65 / Fax: + 39-02 78 44 97
Via Visconti di Modrone nº 8/10
20122 • Milão/Itália
edoardoricci.it

Este documento é cópia do original, assinado digitalmente por ORESTE NESTOR DE SOUZA LASPRO e Tribunal de Justica do Estado de Sao Paulo, protocolado em 22/04/2024 às 18:47 , sob o número W25824700025328
Para conferir o original, acesse o site https://esaj.tjsp.jus.br/pastadigital/pg/abrirConferenciaDocumento.do, informe o processo 1012451-24.2024.8.26.0576 e código Kj17njaF.

LASPRO
CONSULTORES

IV. REQUISITOS PARA A RECUPERAÇÃO JUDICIAL (Artigo 48, da Lei 11.101/2005)

32. O artigo 48, da Lei nº 11.101/05 ("LRFE") estabelece requisitos básicos para o pedido da Recuperação Judicial, dentre os quais se destaca a exigência de que a empresa exerça regularmente suas atividades há mais de 2 (dois) anos.

33. Nesse sentido, a **COSTA - GESTÃO ADMINISTRATIVA LTDA., BVC TRANSPORTES RODOVIÁRIOS LTDA.,** e **PADRÃO INDÚSTRIA DE CHARQUE LTDA.** atendem a tal condição, haja vista terem sido constituídas em 15/06/2018, 04/05/2005 e 19/04/2001, respectivamente.

34. Em relação ao Requerente **BRUNO JOSÉ VALÊNCIO COSTA E OUTRO**, esta Auxiliar deixará de se manifestar sobre o tema nesta oportunidade, pelo fato de **sua representação** (tópico III.1) **não estar devidamente esclarecida neste feito**, reservando o seu parecer para eventual Laudo de Constatação Prévia Complementar.

35. Seguindo nos requisitos do artigo 48, da Lei 11.101/2005, encontram-se devidamente cumpridos apenas em relação às empresas **BVC TRANSPORTES RODOVIÁRIOS LTDA. (07.412.449/0002-97- filial)** e **PADRÃO INDÚSTRIA DE CHARQUE LTDA.** – fls. 1536/1785; igualmente, os requisitos inseridos no *caput* e incisos I e II do dispositivo legal, a saber:

- Não é/foi falida;

Fone: +55 11 3211-3010 / Fax: +55 11 3255-3727
R. Major Quedinho, 111 - 18º andar • Centro
01050-030 • São Paulo/SP
lasproconsultores.com.br

Fone: + 39-02 79 47 65 / Fax: + 39-02 78 44 97
Via Visconti di Modrone nº 8/10
20122 • Milão/Itália
edoardoricci.it

Este documento é cópia do original, assinado digitalmente por ORESTE NESTOR DE SOUZA LASPRO e Tribunal de Justica do Estado de Sao Paulo, protocolado em 22/04/2024 às 18:47 , sob o número W25824700025328
Para conferir o original, acesse o site https://esaj.tjsp.jus.br/pastadigital/pg/abrirConferenciaDocumento.do, informe o processo 1012451-24.2024.8.26.0576 e código Kj17njaF.

Este documento é cópia do original, assinado digitalmente por ORESTE NESTOR DE SOUZA LASPRO e Tribunal de Justica do Estado de Sao Paulo, protocolado em 22/04/2024 às 18:47 , sob o número W25824700025328
Para conferir o original, acesse o site https://esaj.tjsp.jus.br/pastadigital/pg/abrirConferenciaDocumento.do, informe o processo 1012451-24.2024.8.26.0576 e código Kj17njaF.

LASPRO
CONSULTORES

- Não obteve, há menos de 5 (cinco anos), a concessão de recuperação judicial.

36. Portanto, remanesce a apresentação de certidão de distribuição de ações (Recuperação e Falência) do E. Tribunal de Justiça do Estado de São Paulo em nome de **COSTA - GESTÃO ADMINISTRATIVA LTDA.**

37. O requisito disposto no inciso IV[4] do supracitado artigo, por fim, não foi integralmente **cumprido** pelos Requerentes **COSTA - GESTÃO ADMINISTRATIVA LTDA., BVC TRANSPORTES RODOVIÁRIOS LTDA. (sede e filial)** e **PADRÃO INDÚSTRIA DE CHARQUE LTDA.**

38. Novamente, em relação ao Requerente **BRUNO JOSÉ VALÊNCIO COSTA E OUTRO**, esta Auxiliar não se manifestará sobre o tema nesta oportunidade, pelo fato de **sua representação** (tópico III.1) **não estar devidamente esclarecida neste feito**, reservando o seu parecer para eventual Laudo de Constatação Prévia Complementar.

39. Para facilitar a compreensão das exigências da Lei Recuperacional e dos documentos trazidos aos autos pelos **REQUERENTES**, informa esta Expert que elaborou quadro ilustrativo que segue anexo à presente (**DOC. 01**).

V. DEMONSTRATIVOS CONTÁBEIS (Artigo 51, inciso II, da LRF)

[4] "Não foi condenada, tampouco tem como administrador ou sócio controlador, pessoa condenada por qualquer dos crimes previstos na Lei 11.101/05".

Fone: +55 11 3211-3010 / Fax: +55 11 3255-3727
R. Major Quedinho, 111 - 18º andar • Centro
01050-030 • São Paulo/SP
lasproconsultores.com.br

Fone: + 39-02 79 47 65 / Fax: + 39-02 78 44 97
Via Visconti di Modrone nº 8/10
20122 • Milão/Itália
edoardoricci.it

LASPRO
CONSULTORES

40. As **REQUERENTES COSTA – GESTÃO ADMINISTRATIVA LTDA., BVC TRANSPORTES RODOVIÁRIOS LTDA.** e **PADRÃO INDÚSTRIA DE CHARQUE LTDA.** **não apresentaram as demonstrações contábeis**, conforme determina o artigo 51, inciso II, da Lei 11.101/05, quais sejam:

- ✓ Balanço Patrimonial;
- ✓ Demonstração de Resultados Acumulados;
- ✓ Demonstração do resultado desde o último exercício social; e
- ✓ Relatório gerencial de Fluxo de Caixa e de sua projeção.

41. Desta forma, tem-se que os requisitos em questão **não foram cumpridos** pelos **REQUERENTES**.

COSTA – GESTÃO ADMINISTRATIVA LTDA.

A. EXTRATOS BANCÁRIOS E EVENTUAIS APLICAÇÕES FINANCEIRAS (Artigo 51, inciso VII, da LRF)

42. Nos autos do processo, foram acostados os extratos bancários da **A T COSTA - GESTÃO ADMINISTRATIVA**., antiga denominação da **COSTA – GESTÃO ADMINISTRATIVA LTDA.**, no período de dezembro de 2023 a março de 2024, sendo esse até o dia 18, relativos às seguintes Instituições Financeiras:

Fone: +55 11 3211-3010 / Fax: +55 11 3255-3727
R. Major Quedinho, 111 - 18º andar • Centro
01050-030 • São Paulo/SP
lasproconsultores.com.br

Fone: + 39-02 79 47 65 / Fax: + 39-02 78 44 97
Via Visconti di Modrone nº 8/10
20122 • Milão/Itália
edoardoricci.it

Este documento é cópia do original, assinado digitalmente por ORESTE NESTOR DE SOUZA LASPRO e Tribunal de Justica do Estado de Sao Paulo, protocolado em 22/04/2024 às 18:47 , sob o número W25824700025328
Para conferir o original, acesse o site https://esaj.tjsp.jus.br/pastadigital/pg/abrirConferenciaDocumento.do, informe o processo 1012451-24.2024.8.26.0576 e código Kj17njaF.

LASPRO
CONSULTORES

Fls.	Requerente	Instituição Financeira	Agência	Conta	Período
616/680	A T C - G ADMINISTRATIVA (antiga denominação de COSTA - GESTÃO ADMINISTRATIVA LTDA.)	Banco do Brasil	2502-X	236276-A	jan/24
681/726	A T C - G ADMINISTRATIVA (antiga denominação de COSTA - GESTÃO ADMINISTRATIVA LTDA.)	Banco do Brasil	2502-X	236276-A	fev/24
727/739	A T C - G ADMINISTRATIVA (antiga denominação de COSTA - GESTÃO ADMINISTRATIVA LTDA.)	Banco do Brasil	2502-X	236276-A	01/03 a 18/03/2024
740/797	A T C - G ADMINISTRATIVA (antiga denominação de COSTA - GESTÃO ADMINISTRATIVA LTDA.)	Banco do Brasil	2502-X	236276-A	dez/23
798/841	A T C - G ADMINISTRATIVA (antiga denominação de COSTA - GESTÃO ADMINISTRATIVA LTDA.)	Banco Bradesco	1271	13455-4	jan/24
842/885	A T C - G ADMINISTRATIVA (antiga denominação de COSTA - GESTÃO ADMINISTRATIVA LTDA.)	Banco Bradesco	1271	13455-4	fev/24
886/923	A T C - G ADMINISTRATIVA (antiga denominação de COSTA - GESTÃO ADMINISTRATIVA LTDA.)	Banco Bradesco	1271	13455-4	01/03 a 18/03/2024
924/967	A T C - G ADMINISTRATIVA (antiga denominação de COSTA - GESTÃO ADMINISTRATIVA LTDA.)	Banco Bradesco	1271	13455-4	dez/23

43. Com base na documentação apresentada, nota-se que a **REQUERENTE** realiza movimentações financeiras expressivas por meio de **cheques (entradas e saídas),** além de transações entre os **REQUERENTES, por meio de PIX e transferências bancárias:**

Cliente - Conta atual

Agência	2502-X
Conta corrente	23627-6A T C - G ADMINISTRATIVA
Período do extrato	de 01 / 01 / 2024 até 31 / 01 / 2024

Lançamentos

Dt. balancete	Dt. movimento	Ag. origem	Lote	Histórico	Documento	Valor R$	Saldo

Fone: +55 11 3211-3010 / Fax: +55 11 3255-3727
R. Major Quedinho, 111 - 18º andar • Centro
01050-030 • São Paulo/SP
lasproconsultores.com.br

Fone: + 39-02 79 47 65 / Fax: + 39-02 78 44 97
Via Visconti di Modrone nº 8/10
20122 • Milão/Itália
edoardoricci.it

Este documento é cópia do original, assinado digitalmente por ORESTE NESTOR DE SOUZA LASPRO e Tribunal de Justica do Estado de Sao Paulo, protocolado em 22/04/2024 às 18:47 , sob o número W25824700025328
Para conferir o original, acesse o site https://esaj.tjsp.jus.br/pastadigital/pg/abrirConferenciaDocumento.do, informe o processo 1012451-24.2024.8.26.0576 e código Kj17njaF.

LASPRO
CONSULTORES

02/01/2024	8387	12746 910 Dep Cheque BB Liquidado	83.871.274.600.389	5.430.000,00 C		
02/01/2024	1981	13079 102 Cheque Compensado	104.046	35.687,00 D		
02/01/2024	1981	13079 102 Cheque Compensado	104.058	24.510,00 D		
02/01/2024	1981	13079 102 Cheque Compensado	104.061	15.808,00 D		
02/01/2024	1981	13079 102 Cheque Compensado	104.066	12.000,00 D		
02/01/2024	1981	13079 102 Cheque Compensado	104.127	7.500,00 D		
02/01/2024	1981	13079 102 Cheque Compensado	104.139	2.241,00 D		
02/01/2024	1981	13079 102 Cheque Compensado	104.202	22.638,00 D		
02/01/2024	1981	13079 102 Cheque Compensado	104.203	22.638,00 D		
02/01/2024	1981	13079 102 Cheque Compensado	104.215	15.000,00 D		
02/01/2024	1981	13079 102 Cheque Compensado	104.262	1.985,00 D		
02/01/2024	1981	13079 102 Cheque Compensado	104.263	4.340,20 D		
02/01/2024	1981	13079 102 Cheque Compensado	104.275	25.784,00 D		
02/01/2024	1981	13079 102 Cheque Compensado	104.283	5.160,00 D		
02/01/2024	1981	13079 102 Cheque Compensado	104.284	15.574,00 D		
02/01/2024	1981	13079 102 Cheque Compensado	104.287	15.072,00 D		
02/01/2024	1981	13079 102 Cheque Compensado	104.309	29.692,00 D		
02/01/2024	1981	13079 102 Cheque Compensado	104.312	32.038,00 D		
02/01/2024	1981	13079 102 Cheque Compensado	104.315	6.797,00 D		
02/01/2024	1981	13079 102 Cheque Compensado	104.316	14.847,00 D		
02/01/2024	1981	13079 102 Cheque Compensado	104.380	2.313,00 D		
02/01/2024	0000	13601 118 Cobrança de I.O.F.	391.100.702	1.312,43 D	183.548,63 D	
03/01/2024	8387	12746 910 Dep Cheque BB Liquidado	83.871.274.600.060	2.625.000,00 C		
		8387-10-SOP-BAIRRO ELDORADO-SP				
03/01/2024	1510	99015 870 Transferência recebida	551.510.000.034.026	8.336,00 C		
		03/01 12:32 C B A - EIRELI - EPP				
03/01/2024	2502	99015 870 Transferência recebida	552.502.000.106.383	14.041,55 C		
		03/01 12:26 F E RIOPRETENSE LTDA				
03/01/2024	4482	99020 870 Transferência recebida	604.482.000.005.570	1.900.000,00 C	4.363.828,92 C	
		03/01 17:42 BRUNO JOSE VALENCIO COST				
23/01/2024	0000	13105 144 Pix - Enviado	12.304	1.100.000,00 D		
		23/01 16:15 A T C - G ADMINISTRATIVA				

44. Não obstante, a **REQUERENTE** **<u>não prestou informações e/ou documentos comprobatórios relacionados às aplicações financeiras de qualquer modalidade [ou a sua ausência]</u>**, inclusive em **<u>fundos de investimento ou em bolsas de valores, emitidos pelas respectivas instituições financeiras</u>**.

Fone: +55 11 3211-3010 / Fax: +55 11 3255-3727
R. Major Quedinho, 111 - 18º andar • Centro
01050-030 • São Paulo/SP
lasproconsultores.com.br

Fone: + 39-02 79 47 65 / Fax: + 39-02 78 44 97
Via Visconti di Modrone nº 8/10
20122 • Milão/Itália
edoardoricci.it

Este documento é cópia do original, assinado digitalmente por ORESTE NESTOR DE SOUZA LASPRO e Tribunal de Justica do Estado de Sao Paulo, protocolado em 22/04/2024 às 18:47 , sob o número W25824700025328
Para conferir o original, acesse o site https://esaj.tjsp.jus.br/pastadigital/pg/abrirConferenciaDocumento.do, informe o processo 1012451-24.2024.8.26.0576 e código Kj17njaF.

LASPRO
CONSULTORES

45. Nesse sentido, entendemos pela necessidade de prévia intimação da **REQUERENTE** para **informar** se (in) existe eventuais aplicações financeiras de qualquer modalidade, inclusive em fundos de investimento ou em bolsas de valores, emitidos pelas respectivas instituições financeiras ou, na ausência, trazer aos autos a declaração de sua inexistência, devidamente assinada.

BRUNO JOSÉ VALÊNCIO COSTA E OUTRO

46. O Requerente **BRUNO JOSÉ VALÊNCIO COSTA E OUTRO**, produtor rural, apresentou nos autos do processo a Declaração do Imposto de Renda Pessoa Física.

47. Contudo, na forma do artigo 48, §§1º, 2º, 3º e 4º e 5º, da LRF, restam **pendentes a apresentação do Livro Caixa Digital do Produtor Rural (LCDPR) e balanço patrimonial dos exercícios encerrados (2023, 2022, 2021) e de 2024.**

Período	PRODUTORES RURAIS	BRUNO JOSE VALENCIO
2020	LCDPR	✗
	DIRPF	✓
2021	LCDPR	✗
	DIRPF	✓
2022	LCDPR	✗
	DIRPF	✓
2023	LCDPR	✗
	DIRPF	✓

Fone: +55 11 3211-3010 / Fax: +55 11 3255-3727
R. Major Quedinho, 111 - 18º andar • Centro
01050-030 • São Paulo/SP
lasproconsultores.com.br

Fone: + 39-02 79 47 65 / Fax: + 39-02 78 44 97
Via Visconti di Modrone nº 8/10
20122 • Milão/Itália
edoardoricci.it

Este documento é cópia do original, assinado digitalmente por ORESTE NESTOR DE SOUZA LASPRO e Tribunal de Justica do Estado de Sao Paulo, protocolado em 22/04/2024 às 18:47 , sob o número W25824700025328
Para conferir o original, acesse o site https://esaj.tjsp.jus.br/pastadigital/pg/abrirConferenciaDocumento.do, informe o processo 1012451-24.2024.8.26.0576 e código Kj17njaF.

LASPRO
CONSULTORES

48. Portanto, tem-se que os requisitos foram **cumpridos parcialmente** pelo **REQUERENTE**.

A. EXTRATOS BANCÁRIOS (Artigo 51, inciso VII, da LRF)

49. Nos autos do processo, foram devidamente acostados os extratos bancários, no período de dezembro de 2023 a março de 2024, sendo esse, até o dia 18, relativos às seguintes Instituições Financeiras:

Fls.	Requerente	Instituição Financeira	Agência	Conta	Período
514/532	Bruno Jose Valencio Costa	Banco do Brasil	4482-2	5570-0	jan/24
533/553	Bruno Jose Valencio Costa	Banco do Brasil	4482-2	5570-0	fev/24
554/558	Bruno Jose Valencio Costa	Banco do Brasil	4482-2	5570-0	01/03 a 18/03/2024
559/575	Bruno Jose Valencio Costa	Banco do Brasil	4482-2	5570-0	dez/23
576/578	Bruno Jose Valencio Costa	Banco do Brasil	5801-7	580-0	jan/24
579/582	Bruno Jose Valencio Costa	Banco do Brasil	5801-7	580-0	fev/24
583/584	Bruno Jose Valencio Costa	Banco do Brasil	5801-7	580-0	01/03 a 18/03/2024
585/588	Bruno Jose Valencio Costa	Banco do Brasil	5801-7	580-0	dez/23
589/591	Bruno Jose Valencio Costa	Banco do Brasil	5801-7	5570-0	jan/24
592/595	Bruno Jose Valencio Costa	Banco do Brasil	5801-7	5570-0	fev/24
596/598	Bruno Jose Valencio Costa	Banco do Brasil	5801-7	5570-0	01/03 a 18/03/2024
599/600	Bruno Jose Valencio Costa	Banco do Brasil	5801-7	5570-0	dez/23

50. Com base na documentação apresentada, nota-se que a **REQUERENTE** realiza movimentações financeiras expressivas, por meio de cheques (entradas e saídas), além de transações entre as demais **REQUERENTES**, por meio de PIX e transferências:

Fone: +55 11 3211-3010 / Fax: +55 11 3255-3727
R. Major Quedinho, 111 - 18º andar • Centro
01050-030 • São Paulo/SP
lasproconsultores.com.br

Fone: + 39-02 79 47 65 / Fax: + 39-02 78 44 97
Via Visconti di Modrone nº 8/10
20122 • Milão/Itália
edoardoricci.it

Este documento é cópia do original, assinado digitalmente por ORESTE NESTOR DE SOUZA LASPRO e Tribunal de Justica do Estado de Sao Paulo, protocolado em 22/04/2024 às 18:47 , sob o número W25824700025328
Para conferir o original, acesse o site https://esaj.tjsp.jus.br/pastadigital/pg/abrirConferenciaDocumento.do, informe o processo 1012451-24.2024.8.26.0576 e código Kj17njaF.

LASPRO
CONSULTORES

Extrato de Conta Corrente

fls. 514

Cliente: BRUNO JOSE VALENCIO COSTA

Agência: 4482-2 Conta: 5570-0

Lançamentos

Dia	Histórico	Valor
02/01/2024	Cheque Pago Outra Agência 02/01 15:51 PSO S.J.RIO PRETO SP	5.430.000,00 (-)
03/01/2024	Cheque Pago Outra Agência 03/01 11:45 PSO S.J.RIO PRETO SP	2.625.000,00 (-)
03/01/2024	Transferência enviada 03/01 17:42 A T C - G ADMINISTRATIVA	1.900.000,00 (-)
29/01/2024	Cheque Compensado Número: 852146	402.063,00 (-)
29/01/2024	Cheque Compensado Número: 852150	129.704,00 (-)
29/01/2024	Cheque Compensado Número: 852157	67.040,00 (-)
29/01/2024	Cheque Compensado Número: 852159	136.810,00 (-)
29/01/2024	Cheque Compensado Número: 852160	57.351,00 (-)
29/01/2024	Cheque Compensado Número: 852202	8.397,00 (-)
29/01/2024	Cheque Compensado Número: 852226	105.378,33 (-)
29/01/2024	Cheque Compensado Número: 852230	66.189,00 (-)
29/01/2024	Cheque Compensado Número: 852310	112.400,00 (-)
01/02/2024	Cheque Pago Outra Agência 01/02 12:14 PSO S.J.RIO PRETO SP	2.500.000,00 (-)
01/02/2024	Transferência enviada 01/02 17:07 A T C - G ADMINISTRATIVA	1.150.000,00 (-)
21/02/2024	CH DEVOLVIDO IMPED PGTO Ch.sustado ou revogado	168.644,00 (+)
21/02/2024	CHQ DEVOLVIDO APRES INDEV Cheque emitido sem nominal	176.586,00 (+)
21/02/2024	CH DEVOLVIDO IMPED PGTO Ch.sustado ou revogado	97.733,33 (+)
21/02/2024	CH DEVOLVIDO IMPED PGTO Ch.sustado ou revogado	122.990,00 (+)
12/03/2024	Transferência recebida 12/03 16:27 PADRAO IND CHARQUE LTDA	12.000,00 (+)

51. Ainda, foi possível constatar entradas de recursos junto às Instituições Financeiras: ***A)*** Banco Itaú S.A.; ***B)*** Banco BTG Pactual; ***C)*** Banco Bradesco S.A., conforme abaixo:

Fone: +55 11 3211-3010 / Fax: +55 11 3255-3727
R. Major Quedinho, 111 - 18º andar • Centro
01050-030 • São Paulo/SP
lasproconsultores.com.br

Fone: + 39-02 79 47 65 / Fax: + 39-02 78 44 97
Via Visconti di Modrone nº 8/10
20122 • Milão/Itália
edoardoricci.it

Este documento é cópia do original, assinado digitalmente por ORESTE NESTOR DE SOUZA LASPRO e Tribunal de Justica do Estado de Sao Paulo, protocolado em 22/04/2024 às 18:47 , sob o número W25824700025328
Para conferir o original, acesse o site https://esaj.tjsp.jus.br/pastadigital/pg/abrirConferenciaDocumento.do, informe o processo 1012451-24.2024.8.26.0576 e código Kj17njaF.

LASPRO
CONSULTORES

Extrato de Conta Corrente fls. 514

Cliente: BRUNO JOSE VALENCIO COSTA

Agência: 4482-2 Conta: 5570-0

Lançamentos

Dia	Histórico	Valor
02/01/2024	Cessão Créd Liquid Princ 341 0000 60701190000104 BANCO ITAU S/A	156.862,92 (+)
02/01/2024	Cessão Créd Liquid Princ 341 0000 60701190000104 BANCO ITAU S/A	148.650,88 (+)
02/01/2024	Cessão Créd Liquid Princ 341 0000 60701190000104 BANCO ITAU S/A	728.461,81 (+)
02/01/2024	Cessão Créd Liquid Princ 341 0000 60701190000104 BANCO ITAU S/A	1.001.876,59 (+)
02/01/2024	TED-Pagamento Fornecedor 208 0000 30306294000145 BANCO BTG PACT	2.541.928,27 (+)
08/01/2024	TED-Lib Operaç de Crédito 237 0000 60746948000112 BANCO BRADESCO	2.312.801,05 (+)
08/01/2024	TED-Pagamento Fornecedor 208 0000 30306294000145 BANCO BTG PACT	2.530.086,84 (+)
26/01/2024	TED-Lib Operaç de Crédito 237 0000 60746948000112 BANCO BRADESCO	2.026.404,32 (+)
26/01/2024	TED-Pagamento Fornecedor 208 0000 30306294000145 BANCO BTG PACT	3.005.602,97 (+)

52. Além disso, a **REQUERENTE** **não prestou informações e/ou documentos comprobatórios relacionados às aplicações financeiras de qualquer modalidade [ou a sua ausência],** inclusive em **fundos de investimento ou em bolsas de valores, emitidos pelas respectivas instituições financeiras.**

53. Nesse sentido, necessária a prévia intimação da **REQUERENTE** para **informar** se (in) existe eventuais aplicações financeiras de qualquer modalidade, inclusive em fundos de investimento ou em bolsas de valores, emitidos pelas respectivas instituições financeiras; na ausência, trazer aos autos declaração devidamente assinada.

BVC TRANSPORTES RODOVIÁRIOS LTDA.

Fone: +55 11 3211-3010 / Fax: +55 11 3255-3727
R. Major Quedinho, 111 - 18º andar • Centro
01050-030 • São Paulo/SP
lasproconsultores.com.br

Fone: + 39-02 79 47 65 / Fax: + 39-02 78 44 97
Via Visconti di Modrone nº 8/10
20122 • Milão/Itália
edoardoricci.it

Este documento é cópia do original, assinado digitalmente por ORESTE NESTOR DE SOUZA LASPRO e Tribunal de Justica do Estado de Sao Paulo, protocolado em 22/04/2024 às 18:47 , sob o número W25824700025328
Para conferir o original, acesse o site https://esaj.tjsp.jus.br/pastadigital/pg/abrirConferenciaDocumento.do, informe o processo 1012451-24.2024.8.26.0576 e código Kj17njaF.

LASPRO
CONSULTORES

A. EXTRATOS BANCÁRIOS (Artigo 51, inciso VII, da LRF)

54. Nos autos do processo, foram devidamente acostados os extratos bancários, no período de dezembro de 2023 a abril de 2024, sendo esse, até o dia 08, relativos às seguintes Instituições Financeiras:

Fls.	Requerente	Instituição Financeira	Agência	Conta	Período
1677/1679	BVC TRANS RODOVIARIOS LTDA.	Banco do Brasil	2502-X	107641-8	jan/24
1680/1682	BVC TRANS RODOVIARIOS LTDA.	Banco do Brasil	2502-X	107641-8	fev/24
1683/1686	BVC TRANS RODOVIARIOS LTDA.	Banco do Brasil	2502-X	107641-8	mar/24
1687/1688	BVC TRANS RODOVIARIOS LTDA.	Banco do Brasil	2502-X	107641-8	01/04 a 08/04/2024
1689/1690	BVC TRANS RODOVIARIOS LTDA.	Banco Bradesco	1271	5872-6	jan/24
1691/1692	BVC TRANS RODOVIARIOS LTDA.	Banco Bradesco	1271	5872-6	fev/24
1693/1694	BVC TRANS RODOVIARIOS LTDA.	Banco Bradesco	1271	5872-6	mar/24
1695	BVC TRANS RODOVIARIOS LTDA.	Banco Bradesco	1271	5872-6	01/04 a 08/04/2024

55. Além disso, a **REQUERENTE** **não prestou informações e/ou documentos comprobatórios relacionados às aplicações financeiras de qualquer modalidade [ou a sua ausência],** inclusive em **fundos de investimento ou em bolsas de valores, emitidos pelas respectivas instituições financeiras.**

56. Nesse sentido, necessária a prévia intimação da **REQUERENTE** para **informar** se (in) existe eventuais aplicações financeiras de qualquer modalidade, inclusive em fundos de investimento ou em bolsas de valores, emitidos pelas respectivas instituições financeiras; na ausência, trazer aos autos declaração devidamente assinada.

PADRÃO INDÚSTRIA DE CHARQUE LTDA.

Fone: +55 11 3211-3010 / Fax: +55 11 3255-3727
R. Major Quedinho, 111 - 18º andar • Centro
01050-030 • São Paulo/SP
lasproconsultores.com.br

Fone: + 39-02 79 47 65 / Fax: + 39-02 78 44 97
Via Visconti di Modrone nº 8/10
20122 • Milão/Itália
edoardoricci.it

Este documento é cópia do original, assinado digitalmente por ORESTE NESTOR DE SOUZA LASPRO e Tribunal de Justica do Estado de Sao Paulo, protocolado em 22/04/2024 às 18:47 , sob o número W25824700025328
Para conferir o original, acesse o site https://esaj.tjsp.jus.br/pastadigital/pg/abrirConferenciaDocumento.do, informe o processo 1012451-24.2024.8.26.0576 e código Kj17njaF.

LASPRO
CONSULTORES

A. EXTRATOS BANCÁRIOS (Artigo 51, inciso VII, da LRF)

57. Nos autos do processo, foram devidamente acostados os extratos bancários, no período de dezembro de 2023 a abril de 2024, sendo esse, até o dia 08, relativos às seguintes Instituições Financeiras:

Fls.	Requerente	Instituição Financeira	Agência	Conta	Período
1822/1823	PADRAO INDUSTRIA DE CHARQUE LTDA	Banco do Brasil	2502-X	118980-8	jan/24
1824/1827	PADRAO INDUSTRIA DE CHARQUE LTDA	Banco do Brasil	2502-X	118980-8	fev/24
1828/1831	PADRAO INDUSTRIA DE CHARQUE LTDA	Banco do Brasil	2502-X	118980-8	mar/24
1832/1833	PADRAO INDUSTRIA DE CHARQUE LTDA	Banco do Brasil	2502-X	118980-8	01/04 a 08/04/2024

58. Além disso, a **REQUERENTE** **não prestou informações e/ou documentos comprobatórios relacionados às aplicações financeiras de qualquer modalidade [ou a sua ausência]**, inclusive em **fundos de investimento ou em bolsas de valores, emitidos pelas respectivas instituições financeiras.**

59. Nesse sentido, necessária a prévia intimação da **REQUERENTE** para **informar** se (in) existe eventuais aplicações financeiras de qualquer modalidade, inclusive em fundos de investimento ou em bolsas de valores, emitidos pelas respectivas instituições financeiras; na ausência, trazer aos autos declaração devidamente assinada.

VI. DOS DEMAIS DOCUMENTOS JUNTADOS (OU NÃO) DE FORMA CONJUNTA ENTRE OS REQUERENTES

VII. RELAÇÃO DE CREDORES (Artigo 51, inciso III, da LRF)

Fone: +55 11 3211-3010 / Fax: +55 11 3255-3727
R. Major Quedinho, 111 - 18º andar • Centro
01050-030 • São Paulo/SP
lasproconsultores.com.br

Fone: + 39-02 79 47 65 / Fax: + 39-02 78 44 97
Via Visconti di Modrone nº 8/10
20122 • Milão/Itália
edoardoricci.it

Este documento é cópia do original, assinado digitalmente por ORESTE NESTOR DE SOUZA LASPRO e Tribunal de Justica do Estado de Sao Paulo, protocolado em 22/04/2024 às 18:47 , sob o número W25824700025328
Para conferir o original, acesse o site https://esaj.tjsp.jus.br/pastadigital/pg/abrirConferenciaDocumento.do, informe o processo 1012451-24.2024.8.26.0576 e código Kj17njaF.

LASPRO
CONSULTORES

60. **Não foram apresentadas**, pelos **REQUERENTES,** as relações completas dos credores, sujeitos e não sujeitos à recuperação judicial, inclusive aqueles por obrigação de fazer ou de dar, com a indicação do endereço físico e eletrônico de cada um, a natureza, conforme estabelecido nos artigos. 83 e 84 desta Lei, e o valor atualizado do crédito, com a discriminação de sua origem, e o regime dos vencimentos, merecendo, dessa forma, a devida complementação.

61. Sobre o tema, insta observar que sem mencionada relação não é possível estimar o valor da causa do presente feito.

VIII. FUNCIONÁRIOS (Artigo 51, inciso IV, da LRF)

62. A relação integral dos empregados, em que constem as respectivas funções, salários, indenizações e outras parcelas a que têm direito, com o correspondente mês de competência, e a discriminação dos valores pendentes de pagamento, **não foi apresentada** por nenhum dos **REQUERENTES**, sobretudo por **BRUNO JOSÉ VALÊNCIO COSTA E OUTRO**.

63. Sendo assim, padece de complementação de tal requisito.

IX. DAS CERTIDÕES

X. 1. CERTIDÃO DE REGULARIDADE NO REGISTRO PÚBLICO DE EMPRESAS (Artigo 51, inciso V, da LRF)

64. As certidões de regularidade dos **REQUERENTES COSTA - GESTÃO ADMINISTRATIVA LTDA., BVC TRANSPORTES**

Fone: +55 11 3211-3010 / Fax: +55 11 3255-3727
R. Major Quedinho, 111 - 18º andar • Centro
01050-030 • São Paulo/SP
lasproconsultores.com.br

Fone: + 39-02 79 47 65 / Fax: + 39-02 78 44 97
Via Visconti di Modrone nº 8/10
20122 • Milão/Itália
edoardoricci.it

Este documento é cópia do original, assinado digitalmente por ORESTE NESTOR DE SOUZA LASPRO e Tribunal de Justica do Estado de Sao Paulo, protocolado em 22/04/2024 às 18:47 , sob o número W25824700025328
Para conferir o original, acesse o site https://esaj.tjsp.jus.br/pastadigital/pg/abrirConferenciaDocumento.do, informe o processo 1012451-24.2024.8.26.0576 e código Kj17njaF.

LASPRO
CONSULTORES

RODOVIÁRIOS LTDA. e **PADRÃO INDÚSTRIA DE CHARQUE LTDA.** no Registro Público de Empresas e o ato constitutivo atualizado foram devidamente apresentados, conforme fls. 34/48, 1496/1535, 1516/1523 e 1742/1784 dos autos.

65. Já em relação ao **REQUERENTE BRUNO JOSÉ VALÊNCIO COSTA E OUTRO**, como cediço no tópico III.1 do presente Relatório de Constatação Prévia, há se realizar maiores esclarecimentos a respeito da **suposta inexistência de contrato social e respectivos atos constitutivos**.

66. Portanto, novamente, em relação ao **REQUERENTE BRUNO JOSÉ VALÊNCIO COSTA E OUTRO**, esta Auxiliar não se manifestará, na oportunidade, pelo fato de **sua representação** (tópico III.1) **não estar devidamente esclarecida neste feito**, reservando o seu parecer para eventual Laudo de Constatação Prévia Complementar.

X.2. CERTIDÃO CARTORÁRIA DE PROTESTOS (Artigo 51, inciso VIII, da LRF)

67. As certidões dos cartórios de protestos situados na comarca do domicílio ou sede dos **REQUERENTES** e naquelas onde possui filial não foram devidamente apresentadas.

68. Às fls. 280/281 e 298/299 foram apresentadas **apenas** as certidões de protestos atinentes à comarca de São José do Rio Preto/SP, esta não relacionada às localidades dos **REQUERENTES COSTA - GESTÃO ADMINISTRATIVA LTDA.** e **BRUNO JOSÉ VALÊNCIO COSTA E OUTRO** (filial).

Fone: +55 11 3211-3010 / Fax: +55 11 3255-3727
R. Major Quedinho, 111 - 18º andar • Centro
01050-030 • São Paulo/SP
lasproconsultores.com.br

Fone: + 39-02 79 47 65 / Fax: + 39-02 78 44 97
Via Visconti di Modrone nº 8/10
20122 • Milão/Itália
edoardoricci.it

Este documento é cópia do original, assinado digitalmente por ORESTE NESTOR DE SOUZA LASPRO e Tribunal de Justica do Estado de Sao Paulo, protocolado em 22/04/2024 às 18:47 , sob o número W25824700025328
Para conferir o original, acesse o site https://esaj.tjsp.jus.br/pastadigital/pg/abrirConferenciaDocumento.do, informe o processo 1012451-24.2024.8.26.0576 e código Kj17njaF.

LASPRO
CONSULTORES

69. Portanto, necessária a devida complementação pelos **REQUERENTES** nesse sentido.

X.3. AÇÕES JUDICIAIS (Artigo 51, inciso IX, da LRF)

70. As relações, subscritas pelos **REQUERENTES**, de todas as ações judiciais em que figurem como partes, inclusive as de natureza trabalhista, com a estimativa dos respectivos valores demandados **não foram devidamente apresentadas**, motivo pelo qual é necessária a complementação.

XI. A RELAÇÃO DOS BENS DOS SÓCIOS E DOS ADMINISTRADORES DO DEVEDOR (Artigo 51, inciso VI, da LRF)

71. As relações dos bens particulares dos sócios controladores e dos administradores do devedor **não foram apresentadas** por cada um dos **REQUERENTES**.

72. Portanto, em que pese a apresentação de algumas declarações de imposto de renda nos autos, necessária a devida regularização, conforme exigência disposta em lei.

XII. PASSIVO FISCAL (Artigo 51, inciso X, da LRF)

73. Os relatórios detalhados dos passivos fiscais, a serem elaborados de forma individualizada para cada **REQUERENTE**, **não foram corretamente juntados nos autos**.

Fone: +55 11 3211-3010 / Fax: +55 11 3255-3727
R. Major Quedinho, 111 - 18º andar • Centro
01050-030 • São Paulo/SP
lasproconsultores.com.br

Fone: + 39-02 79 47 65 / Fax: + 39-02 78 44 97
Via Visconti di Modrone nº 8/10
20122 • Milão/Itália
edoardoricci.it

Este documento é cópia do original, assinado digitalmente por ORESTE NESTOR DE SOUZA LASPRO e Tribunal de Justica do Estado de Sao Paulo, protocolado em 22/04/2024 às 18:47 , sob o número W25824700025328
Para conferir o original, acesse o site https://esaj.tjsp.jus.br/pastadigital/pg/abrirConferenciaDocumento.do, informe o processo 1012451-24.2024.8.26.0576 e código Kj17njaF.

LASPRO
CONSULTORES

74. Esta Expert salienta que é **insuficiente** a mera juntada de Certidões Negativas de Débitos Fiscais (fls. 275/278, 284 e 296), com a observação de que nem todas as CND's foram acostadas aos autos, sobretudo nas Fazendas Públicas Municipais de cada um dos **REQUERENTES**.

75. Para que não pairem dúvidas, o relatório detalhado deverá conter individualmente os débitos tributários, em valores separados por sua competência de origem (municipal, estadual e federal), de cada um dos **REQUERENTES**.

XIII. RELAÇÃO DE BENS E DIREITOS INTEGRANTES DO ATIVO NÃO CIRCULANTE (Artigo 51, inciso XI, da LRF)

76. Os **REQUERENTES** **não juntaram** as relações de bens e direitos integrantes do ativo não circulante, merecendo, portanto, a devida complementação.

XIV. DAS DOAÇÕES IDENTIFICADAS

77. Esta Expert apurou nas Declaração do Imposto de Renda Pessoa Física dos anos de 2020 a 2023 – fls. 1062/1080, as seguintes doações obtidas por **BRUNO JOSÉ VALÊNCIO COSTA E OUTRO**:

Fone: +55 11 3211-3010 / Fax: +55 11 3255-3727
R. Major Quedinho, 111 - 18º andar • Centro
01050-030 • São Paulo/SP
lasproconsultores.com.br

Fone: + 39-02 79 47 65 / Fax: + 39-02 78 44 97
Via Visconti di Modrone nº 8/10
20122 • Milão/Itália
edoardoricci.it

Este documento é cópia do original, assinado digitalmente por ORESTE NESTOR DE SOUZA LASPRO e Tribunal de Justica do Estado de Sao Paulo, protocolado em 22/04/2024 às 18:47 , sob o número W25824700025328
Para conferir o original, acesse o site https://esaj.tjsp.jus.br/pastadigital/pg/abrirConferenciaDocumento.do, informe o processo 1012451-24.2024.8.26.0576 e código Kj17njaF.

LASPRO
CONSULTORES

01	12	16,6665% DE UM PREDIO RESID. NA AV. APARECIDA TABOADO, 2906, NESTA, RECEBIDO EM DOACAO.	4.333,29	4.333,29

105 - BRASIL
Inscrição Municipal (IPTU):
Logradouro: Nº:
Comp.: Bairro:
Município: UF: CEP:
Área Total: 0,0 Data de Aquisição: / /
Registrado no Cartório:

01	12	16,6665% DE UM, PREDIO RESID. NA AV. PARANA, 2906, NESTA - RECEBIDO EM DOACAO	2.331,31

105 - BRASIL
Inscrição Municipal (IPTU):

Impostos de renda dos exercícios de 2022 e 2023

78. Por esse motivo, esta Perita requer a intimação dos **REQUERENTES** para explanar as razões das doações formuladas e o respectivo doador.

79. No mesmo ato, deverão acostar aos autos as cópias das matrículas números 41298, 41293, 41252 – Registradas no Cartório de Registro de Imóveis de Mirassol/SP, 53449, 53450, 65685, 8141, 6792, 25956, 34010, 12550, 12551, 78471, 40345, 25958, 43711, 14832, 20199, 118138, 25957 e 102584, registradas no Cartório de Registro de Imóveis de São José do Rio Preto/SP.

XV. DA EMPRESA NÃO INCLUÍDA NO PRESENTE PEDIDO DE RECUPERAÇÃO JUDICIAL. DA DESCRIÇÃO DAS SOCIEDADES DE GRUPO SOCIETÁRIO, DE FATO OU DE DIREITO

Fone: +55 11 3211-3010 / Fax: +55 11 3255-3727
R. Major Quedinho, 111 - 18º andar • Centro
01050-030 • São Paulo/SP
lasproconsultores.com.br

Fone: + 39-02 79 47 65 / Fax: + 39-02 78 44 97
Via Visconti di Modrone nº 8/10
20122 • Milão/Itália
edoardoricci.it

Este documento é cópia do original, assinado digitalmente por ORESTE NESTOR DE SOUZA LASPRO e Tribunal de Justica do Estado de Sao Paulo, protocolado em 22/04/2024 às 18:47 , sob o número W25824700025328
Para conferir o original, acesse o site https://esaj.tjsp.jus.br/pastadigital/pg/abrirConferenciaDocumento.do, informe o processo 1012451-24.2024.8.26.0576 e código Kj17njaF.

LASPRO
CONSULTORES

80. Constata-se que, ao longo do presente processo, os **REQUERENTES** realizaram diversas emendas à inicial, dentre elas, para se incluir empresas e filiais como **REQUERENTES** no presente feito.

81. Os **REQUERENTES** **não trouxeram** aos autos a descrição das sociedades de grupo societário, de fato ou de direito, eventualmente existentes ou, subsidiariamente, eventual declaração de inexistência de tal situação.

82. Não obstante, ao longo da diligência realizada nas sedes e supostas filiais de cada um dos **REQUERENTES**, esta Perita obteve o conhecimento da existência da seguinte empresa:

A) **FRIGORÍFICO ELDORADO RIOPRETENSE LTDA. (CNPJ número 04.527.734/0001-84)**:
Avenida Aparecida Do Taboado, número 2906 – CEP 15.043-100 – Eldorado, São José do Rio Preto/SP.

83. Feitos tais esclarecimentos, esta Expert requer a intimação dos **REQUERENTES** para ***(i)*** explanar a relação com a empresa **FRIGORÍFICO ELDORADO RIOPRETENSE LTDA.**; ***(ii)*** explicar – se o caso – as razões pelas quais não houve a inclusão da referida empresa no presente pedido de Recuperação Judicial, com a respectiva juntada dos documentos que comprovem o alegado, ***(iii)*** esclarecer e informar se referida sociedade foi beneficiada com a aquisição de animais, ***(iv)*** apresentar a descrição das sociedades do grupo societário, de fato ou de direito, conforme exigido pela legislação em vigor.

Fone: +55 11 3211-3010 / Fax: +55 11 3255-3727
R. Major Quedinho, 111 - 18º andar • Centro
01050-030 • São Paulo/SP
lasproconsultores.com.br

Fone: + 39-02 79 47 65 / Fax: + 39-02 78 44 97
Via Visconti di Modrone nº 8/10
20122 • Milão/Itália
edoardoricci.it

Este documento é cópia do original, assinado digitalmente por ORESTE NESTOR DE SOUZA LASPRO e Tribunal de Justica do Estado de Sao Paulo, protocolado em 22/04/2024 às 18:47 , sob o número W25824700025328
Para conferir o original, acesse o site https://esaj.tjsp.jus.br/pastadigital/pg/abrirConferenciaDocumento.do, informe o processo 1012451-24.2024.8.26.0576 e código Kj17njaF.

LASPRO
CONSULTORES

XVI. DA CONSOLIDAÇÃO PROCESSUAL E SUBSTANCIAL ENTRE OS REQUERENTES

84. Esta Perita foi intimada para realização do Laudo de Constatação Prévia, bem se manifestar a respeito ***(i)*** da existência de grupo econômico, com a verificação da interconexão e a eventual confusão entre ativos e passivos; ***(ii)*** da existência de eventuais garantias cruzadas; ***(iii)*** da relação de controle e de dependência identidade total; ***(iv)*** do quadro societário e, por fim, ***(v)*** da atuação conjunta no mercado entre as devedoras.

85. Pois bem.

86. Conforme acima detalhado, foi constatada, durante a diligência, uma terceira empresa que pode ter relação com os **REQUERENTES**.

87. Não obstante, não se sabe ao certo a forma de constituição do suposto produtor rural **BRUNO JOSÉ VALÊNCIO COSTA E OUTRO**, o número de filiais existentes e ele relacionadas, ante a alegada inexistência de contrato social, ato constitutivo ou documento similar.

88. Nesse sentido, por restarem pendentes informações de tamanha relevância, ligadas à sua própria representação, mormente para se apurar a continuidade ou não de **BRUNO JOSÉ VALÊNCIO COSTA E OUTRO no presente pedido de Recuperação Judicial, esta Perita entende como prudente aguardar retorno e esclarecimentos quanto aos itens indicados no tópico III.1.**

89. Além disso, como narrado nos tópicos acima, praticamente nenhum dos documentos contábeis foi juntado pelos **REQUERENTES,**

Fone: +55 11 3211-3010 / Fax: +55 11 3255-3727
R. Major Quedinho, 111 - 18º andar • Centro
01050-030 • São Paulo/SP
lasproconsultores.com.br

Fone: + 39-02 79 47 65 / Fax: + 39-02 78 44 97
Via Visconti di Modrone nº 8/10
20122 • Milão/Itália
edoardoricci.it

Este documento é cópia do original, assinado digitalmente por ORESTE NESTOR DE SOUZA LASPRO e Tribunal de Justica do Estado de Sao Paulo, protocolado em 22/04/2024 às 18:47 , sob o número W25824700025328
Para conferir o original, acesse o site https://esaj.tjsp.jus.br/pastadigital/pg/abrirConferenciaDocumento.do, informe o processo 1012451-24.2024.8.26.0576 e código Kj17njaF.

LASPRO
CONSULTORES

com exceção apenas da Declaração do Imposto de Renda Pessoa Física de **BRUNO JOSÉ VALÊNCIO COSTA**. Essa lacuna impossibilita esta Expert de uma análise mais aprofundada e detalhada dos seguintes aspectos: ***(i)*** existência de grupo econômico, incluindo a verificação da interconexão e a potencial confusão patrimonial; ***(ii)*** relação de controle e de dependência com identidade [total ou parcial]; e ***(iii)*** atuação conjunta no mercado entre os Requerentes.

.

90. A propósito, raros os documentos elencados nos artigos 48 e 51, da Lei 11.101/2005 foram apresentados nos autos por parte de todos os **REQUERENTES**, conforme anexo *check list.*

91. Assim sendo, esta Subscritora se reserva a apresentar parecer sobre os temas acima indicados, com o fito de se atestar eventual consolidação processual e substancial entre os **REQUERENTES**, para eventual Laudo de Constatação Prévia Complementar, após prestados os devidos esclarecimentos pelos respectivos interessados.

XVII. DAS DILIGÊNCIAS – CONSTATAÇÃO DAS ATIVIDADES

92. No dia 18 de abril de 2024, o preposto desta Expert, **PEDRO ROBERTO DA SILVA**, realizou as seguintes diligências, as quais foram acompanhadas pelo Sr. **EDMILSON JESUS STORTI**, gerente dos **REQUERENTES**:

a) **COSTA - GESTÃO ADMINISTRATIVA LTDA.**: Avenida Paraná, número 240 – CEP. 15043-400 – Bairro Eldorado – São José do Rio Preto/SP;

b) **COSTA - GESTÃO ADMINISTRATIVA LTDA.**: Rodovia Décio Custódio da Silva, KM 15, S/N, Fazenda Bacuri, CEP 15.109-620 – Ipiguá/SP;

Fone: +55 11 3211-3010 / Fax: +55 11 3255-3727
R. Major Quedinho, 111 - 18º andar • Centro
01050-030 • São Paulo/SP
lasproconsultores.com.br

Fone: + 39-02 79 47 65 / Fax: + 39-02 78 44 97
Via Visconti di Modrone nº 8/10
20122 • Milão/Itália
edoardoricci.it

Este documento é cópia do original, assinado digitalmente por ORESTE NESTOR DE SOUZA LASPRO e Tribunal de Justica do Estado de Sao Paulo, protocolado em 22/04/2024 às 18:47 , sob o número W25824700025328
Para conferir o original, acesse o site https://esaj.tjsp.jus.br/pastadigital/pg/abrirConferenciaDocumento.do, informe o processo 1012451-24.2024.8.26.0576 e código Kj17njaF.

LASPRO
CONSULTORES

c) **BRUNO JOSÉ VALÊNCIO COSTA E OUTRO** (filial 12.532.753/0003-99): Sítio Estrada Boiadeira R – S/N – Fazenda Bacuri – São Pedro – Área 71 – Ipiguá/SP (endereço da filial 12.532.753/0003-99);

d) **BRUNO JOSÉ VALÊNCIO COSTA E OUTRO** (filial 12.532.753/0002-08): Estm Valdomiro Lopes da Silva, S/N - Fazenda Barreiro - Fazenda Vista Alegre – São José do Rio Preto/SP;

e) **BRUNO JOSÉ VALÊNCIO COSTA E OUTRO** (sede 12.532.753/0001-27): Sítio Aparecidinha – S/N – CEP. 15130-001 - Zona Rural – Mirassol/SP;

f) **BRUNO JOSÉ VALÊNCIO COSTA E OUTRO**: (filial 12.532.753/0004-70): Avenida Marginal 2 – S/N – CEP. 15046-832 – Jardim Nunes – São José do Rio Preto/SP (Estância Luciana);

g) **BVC TRANSPORTES RODOVIÁRIOS LTDA.**: (sede 07.412.449/0001-06): Rua José Batista da Silva , nr. 425 – CEP. 38230-000 – Vila Residencial Furnas – Fronteira/MG;

h) **BVC TRANSPORTES RODOVIÁRIOS LTDA.**: Avenida Emiliano Corrêa, nr. 1.072 – CEP. 38230-000 – Centro – Fronteira/MG (**Endereço informado erroneamente na petição inicial**);

i) **BVC TRANSPORTES RODOVIÁRIOS LTDA.** (filial 07.412.449/0002-97) Avenida Amazonas, nr. 1.407 – CEP. 15043-380 – Bairro Eldorado – São José do Rio Preto/SP;

j) **PADRÃO INDÚSTRIA DE CHARQUE LTDA.**: Rua João Thomaz de Oliveira, nr. 55 – CEP. 15405-000 – Distrito Baguaçu – Olímpia/SP;

93. Salienta-se que, pelo fato de na inicial do pedido de Recuperação Judicial **ter sido informado endereço incorreto** da **COSTA - GESTÃO ADMINISTRATIVA LTDA.**, qual seja, Avenida Paraná, nº 240, bairro Eldorado, CEP.

Fone: +55 11 3211-3010 / Fax: +55 11 3255-3727
R. Major Quedinho, 111 - 18º andar • Centro
01050-030 • São Paulo/SP
lasproconsultores.com.br

Fone: + 39-02 79 47 65 / Fax: + 39-02 78 44 97
Via Visconti di Modrone nº 8/10
20122 • Milão/Itália
edoardoricci.it

Este documento é cópia do original, assinado digitalmente por ORESTE NESTOR DE SOUZA LASPRO e Tribunal de Justica do Estado de Sao Paulo, protocolado em 22/04/2024 às 18:47 , sob o número W25824700025328
Para conferir o original, acesse o site https://esaj.tjsp.jus.br/pastadigital/pg/abrirConferenciaDocumento.do, informe o processo 1012451-24.2024.8.26.0576 e código Kj17njaF.

LASPRO
CONSULTORES

15043-400, esta Perita entendeu como prudente diligenciá-lo mesmo após a sua devida retificação, por meio de emenda à inicial, para o endereço situado à Rodovia Décio Custódio da Silva, Km 15, S/N, Fazenda Bacuri, CEP 15.109-620 – Ipiguá/SP.

94. Igualmente, por cautela, esta Expert diligenciou ao **incorreto endereço informado na exordial** relativo à **REQUERENTE BVC TRANSPORTES RODOVIÁRIOS LTDA.** (Avenida Emiliano Corrêa, nr. 1.072 – CEP. 38230-000 – Centro – Fronteira – MG)**, sem prejuízo daquele disposto na sua alteração contratual** (Rua José Batista da Silva , nr. 425 – CEP. 38230-000 – Vila Residencial Furnas – Fronteira – MG).

95. Ato contínuo, verificamos que as atividades da **BVC TRANSPORTES RODOVIÁRIOS LTDA.** e **PADRÃO INDÚSTRIA DE CHARQUE LTDA. estão paralisadas, situação essa confirmada por EDMILSON JESUS STORTI**, gerente Administrativo dos **REQUERENTES**.

96. Esta Expert acosta no anexo ao presente Laudo o competente relatório fotográfico das diligências realizadas, bem como as perguntas realizadas e respondidas pelo Sr. **EDMILSON JESUS STORTI (DOCS. 02/03)**.

97. Por fim, diante da constatação de paralisação das atividades operacionais de 2 (duas) **REQUERENTES**, entendemos pela pertinência de sua intimação para esclarecer qual a **atividade** e **função social a serem resguardadas** com relação às sociedades **BVC TRANSPORTES RODOVIÁRIOS LTDA.** e **PADRÃO INDÚSTRIA DE CHARQUE LTDA.**

XVIII. DA COMPETÊNCIA

Fone: +55 11 3211-3010 / Fax: +55 11 3255-3727
R. Major Quedinho, 111 - 18º andar • Centro
01050-030 • São Paulo/SP
lasproconsultores.com.br

Fone: + 39-02 79 47 65 / Fax: + 39-02 78 44 97
Via Visconti di Modrone nº 8/10
20122 • Milão/Itália
edoardoricci.it

Este documento é cópia do original, assinado digitalmente por ORESTE NESTOR DE SOUZA LASPRO e Tribunal de Justica do Estado de Sao Paulo, protocolado em 22/04/2024 às 18:47 , sob o número W25824700025328
Para conferir o original, acesse o site https://esaj.tjsp.jus.br/pastadigital/pg/abrirConferenciaDocumento.do, informe o processo 1012451-24.2024.8.26.0576 e código Kj17njaF.

LASPRO
CONSULTORES

98. Como cediço nos tópicos anteriores, restam pendentes diversos documentos e esclarecimentos, sobretudo, em relação ao **REQUERENTE BRUNO JOSÉ VALÊNCIO COSTA E OUTRO** e a eventual existência de contrato social e demais filiais.

99. Sem prejuízo, remanescem os esclarecimentos sobre a empresa **FRIGORÍFICO ELDORADO RIOPRETENSE LTDA.**, que devem ser prestados pelos **REQUERENTES**

100. Dessa forma, muito embora durante a diligência, por intermédio do preposto, tenha sido identificado que a atividade principal ocorra no sítio Estrada Boiadeira R, S/N - Fazenda Bacuri - São Pedro - Area 71, Ipiguá/SP, esta Expert entende como prudente a complementação da documentação e apresentação dos esclarecimentos indicados ao longo do presente Laudo, para ulterior parecer final sobre a competência do presente MM. Juízo para se processar **[ou não]** o presente pedido de Recuperação Judicial.

XIX. CONCLUSÃO

101. Ante o exposto, as análises contábeis preliminares restaram prejudicadas, uma vez que não foram apresentados, pelos **REQUERENTES,** os documentos exigidos pela legislação em vigor.

102. Sendo assim, torna-se necessária a **intimação** dos **REQUERENTES** para a **juntada de documentos/informações complementares**, quais sejam:

Fone: +55 11 3211-3010 / Fax: +55 11 3255-3727
R. Major Quedinho, 111 - 18º andar • Centro
01050-030 • São Paulo/SP
lasproconsultores.com.br

Fone: + 39-02 79 47 65 / Fax: + 39-02 78 44 97
Via Visconti di Modrone nº 8/10
20122 • Milão/Itália
edoardoricci.it

Este documento é cópia do original, assinado digitalmente por ORESTE NESTOR DE SOUZA LASPRO e Tribunal de Justica do Estado de Sao Paulo, protocolado em 22/04/2024 às 18:47 , sob o número W25824700025328
Para conferir o original, acesse o site https://esaj.tjsp.jus.br/pastadigital/pg/abrirConferenciaDocumento.do, informe o processo 1012451-24.2024.8.26.0576 e código Kj17njaF.

LASPRO
CONSULTORES

1) Em relação às **REQUERENTES COSTA – GESTÃO ADMINISTRATIVA LTDA., PADRÃO INDÚSTRIA DE CHARQUE** e **BVC TRANSPORTES RODOVIÁRIOS LTDA.**:

- Apresentar as demonstrações contábeis (Balanço Patrimonial, Demonstração de Resultados Acumulados; Demonstração do resultado desde o último exercício social; e Relatório gerencial de Fluxo de Caixa e de sua projeção) de todo o período (3 últimos exercícios sociais e as levantadas especialmente para instruir o pedido).

- Informar sobre a existência [ou não] de eventuais aplicações financeiras de qualquer modalidade, inclusive em fundos de investimento ou em bolsas de valores, emitidos pelas respectivas instituições financeiras; na ausência, trazer aos autos declaração devidamente assinada;

- Acostar as certidões de distribuições de ações criminais do Tribunal Regional Federal da 3ª Região - justiça federal - em nome do **BRUNO JOSE VALÊNCIO COSTA** – administrador;

2) Em relação apenas à **PADRÃO INDÚSTRIA DE CHARQUE LTDA.**:

Fone: +55 11 3211-3010 / Fax: +55 11 3255-3727
R. Major Quedinho, 111 - 18º andar • Centro
01050-030 • São Paulo/SP
lasproconsultores.com.br

Fone: + 39-02 79 47 65 / Fax: + 39-02 78 44 97
Via Visconti di Modrone nº 8/10
20122 • Milão/Itália
edoardoricci.it

Este documento é cópia do original, assinado digitalmente por ORESTE NESTOR DE SOUZA LASPRO e Tribunal de Justica do Estado de Sao Paulo, protocolado em 22/04/2024 às 18:47 , sob o número W25824700025328
Para conferir o original, acesse o site https://esaj.tjsp.jus.br/pastadigital/pg/abrirConferenciaDocumento.do, informe o processo 1012451-24.2024.8.26.0576 e código Kj17njaF.

LASPRO
CONSULTORES

- Juntar as certidões de distribuição de ações criminais em nome da **CARLA ROBERTA VALÊNCIO** - administradora), pelo Tribunal de Justiça do Estado de São Paulo;

3) Em relação ao **BRUNO JOSÉ VALÊNCIO COSTA E OUTRO**:

- Juntar o LCDPR dos exercícios encerrados (2020 a 2023), bem como de 2024 e balanço patrimonial;

- informar a existência [ou não] de eventuais aplicações financeiras de qualquer modalidade, inclusive em fundos de investimento ou em bolsas de valores, emitidos pelas respectivas instituições financeiras; na ausência, trazer aos autos declaração devidamente assinada;

4) Em relação à sociedade **A COSTA - GESTÃO ADMINISTRATIVA LTDA**.:

- Apresentar a certidão de distribuição de Recuperação Judicial e Falência do Tribunal de Justiça do Estado de São Paulo;

5) Em relação às **REQUERENTES**, de forma conjunta:

Fone: +55 11 3211-3010 / Fax: +55 11 3255-3727
R. Major Quedinho, 111 - 18º andar • Centro
01050-030 • São Paulo/SP
lasproconsultores.com.br

Fone: + 39-02 79 47 65 / Fax: + 39-02 78 44 97
Via Visconti di Modrone nº 8/10
20122 • Milão/Itália
edoardoricci.it

Este documento é cópia do original, assinado digitalmente por ORESTE NESTOR DE SOUZA LASPRO e Tribunal de Justica do Estado de Sao Paulo, protocolado em 22/04/2024 às 18:47 , sob o número W25824700025328
Para conferir o original, acesse o site https://esaj.tjsp.jus.br/pastadigital/pg/abrirConferenciaDocumento.do, informe o processo 1012451-24.2024.8.26.0576 e código Kj17njaF.

LASPRO
CONSULTORES

- Retificar o CNPJ indicado na inicial de **BRUNO JOSÉ VALÊNCIO COSTA E OUTRO**, para constar o CNPJ da sede, qual seja, o de número 12.532.753/0001-27, posto que o outrora indicado trata-se, em verdade, de uma filial;

- Retificar o CNPJ da **BVC TRANSPORTES RODOVIÁRIOS LTDA.**, para constar o de número 07.412.449/0001-06;

- Explanar a natureza e constituição de **BRUNO JOSÉ VALÊNCIO COSTA E OUTRO** (CNPJ número 12.532.753/0001-27 – sede - e demais filiais) e razão da inexistência de contrato social ou documento de sua constituição junto à **JUNTA COMERCIAL DE SÃO PAULO**;

- Listar todas as filiais existentes em nome de **BRUNO JOSÉ VALÊNCIO COSTA E OUTRO, por meio de documento da Receita Federal ou de algum outro órgão**;

- Explanar a relação entre **BRUNO JOSÉ VALÊNCIO COSTA E OUTRO** e **CARLA ROBERTA COSTA**;

Fone: +55 11 3211-3010 / Fax: +55 11 3255-3727
R. Major Quedinho, 111 - 18º andar • Centro
01050-030 • São Paulo/SP
lasproconsultores.com.br

Fone: + 39-02 79 47 65 / Fax: + 39-02 78 44 97
Via Visconti di Modrone nº 8/10
20122 • Milão/Itália
edoardoricci.it

Este documento é cópia do original, assinado digitalmente por ORESTE NESTOR DE SOUZA LASPRO e Tribunal de Justica do Estado de Sao Paulo, protocolado em 22/04/2024 às 18:47 , sob o número W25824700025328
Para conferir o original, acesse o site https://esaj.tjsp.jus.br/pastadigital/pg/abrirConferenciaDocumento.do, informe o processo 1012451-24.2024.8.26.0576 e código Kj17njaF.

LASPRO
CONSULTORES

- Explanar a razão de existir inscrição em Minas Gerais em nome de **BRUNO JOSÉ VALÊNCIO COSTA E OUTRO**;

- Explanar o motivo da juntada de documentos em nome de **CARLA ROBERTA VALÊNCIO** no presente feito recuperacional;

- Juntar as relações de credores, nos termos exigidos pela Lei – segregadas e consolidada;

- Juntar as relações integrais dos empregados, em que constem as respectivas funções, salários, indenizações e outras parcelas a que têm direito, com o correspondente mês de competência, e a discriminação dos valores pendentes de pagamento;

- Juntar as certidões dos cartórios de protestos situados na comarca das sedes e filiais;

- Juntar as relações, devidamente subscritas, de todas as ações judiciais em que figurem como parte, inclusive as de natureza trabalhista, com a estimativa dos respectivos valores demandados não foram devidamente apresentadas;

Fone: +55 11 3211-3010 / Fax: +55 11 3255-3727
R. Major Quedinho, 111 - 18º andar • Centro
01050-030 • São Paulo/SP
lasproconsultores.com.br

Fone: + 39-02 79 47 65 / Fax: + 39-02 78 44 97
Via Visconti di Modrone nº 8/10
20122 • Milão/Itália
edoardoricci.it

Este documento é cópia do original, assinado digitalmente por ORESTE NESTOR DE SOUZA LASPRO e Tribunal de Justica do Estado de Sao Paulo, protocolado em 22/04/2024 às 18:47 , sob o número W25824700025328
Para conferir o original, acesse o site https://esaj.tjsp.jus.br/pastadigital/pg/abrirConferenciaDocumento.do, informe o processo 1012451-24.2024.8.26.0576 e código Kj17njaF.

LASPRO
CONSULTORES

- Acostar a relação dos bens particulares dos seus sócios controladores e dos respectivos administradores;

- Apresentar o Passivo fiscal individualizado;

- Acostar a relação de bens e direitos integrantes do ativo não circulante;

- Juntar as matrículas de números 41298, 41293, 41252 – Registradas no Cartório de Registro de Imóveis de Mirassol/SP, 53449, 53450, 65685, 8141, 6792, 25956, 34010, 12550, 12551, 78471, 40345, 25958, 43711, 14832, 20199, 118138, 25957 e 102584 - Registradas no Cartório de Registro de Imóveis de São José do Rio Preto/SP;

- Explanar as doações indicadas no tópico XIV;

- Descrever as sociedades de grupo societário, de fato ou de direito, eventualmente existentes ou, subsidiariamente, eventual declaração de inexistência de tal situação;

- Explanar as suas relações com a empresa **FRIGORÍFICO ELDORADO RIOPRETENSE LTDA.**; *e* explicar – se o caso – as razões pelas quais não

Fone: +55 11 3211-3010 / Fax: +55 11 3255-3727
R. Major Quedinho, 111 - 18º andar • Centro
01050-030 • São Paulo/SP
lasproconsultores.com.br

Fone: + 39-02 79 47 65 / Fax: + 39-02 78 44 97
Via Visconti di Modrone nº 8/10
20122 • Milão/Itália
edoardoricci.it

Este documento é cópia do original, assinado digitalmente por ORESTE NESTOR DE SOUZA LASPRO e Tribunal de Justica do Estado de Sao Paulo, protocolado em 22/04/2024 às 18:47 , sob o número W25824700025328
Para conferir o original, acesse o site https://esaj.tjsp.jus.br/pastadigital/pg/abrirConferenciaDocumento.do, informe o processo 1012451-24.2024.8.26.0576 e código Kj17njaF.

LASPRO
CONSULTORES

houve a inclusão da empresa terceira citada no presente pedido de Recuperação Judicial. No mesmo ato, deverão acostar os competentes documentos para provar o alegado, sem prejuízo dos demais esclarecimentos solicitados no tópico dedicado ao tema;

- Diante da constatação de paralisação das atividades operacionais de 2 (duas) **REQUERENTES**, esclarecer qual a **atividade** e **função social a serem resguardadas** com relação às sociedades **BVC TRANSPORTES RODOVIÁRIOS LTDA.** e **PADRÃO INDÚSTRIA DE CHARQUE LTDA.**

10. A esse fim, esta Auxiliar se coloca à disposição para a complementação do presente Laudo, caso esse MM. Juízo entenda pela intimação dos **REQUERENTES** para a juntada da documentação e dos esclarecimentos requisitados.

11. Com a juntada dos documentos e esclarecimentos por parte dos **REQUERENTES**, esta Perita pugna, desde já, por nova vista dos autos para apresentação do Laudo de Constatação Prévia complementar.

XX. ENCERRAMENTO

12. O presente Laudo de Constatação Prévia é apresentado em 42 (quarenta e duas) laudas assinadas digitalmente, acompanhado

Fone: +55 11 3211-3010 / Fax: +55 11 3255-3727
R. Major Quedinho, 111 - 18º andar • Centro
01050-030 • São Paulo/SP
lasproconsultores.com.br

Fone: + 39-02 79 47 65 / Fax: + 39-02 78 44 97
Via Visconti di Modrone nº 8/10
20122 • Milão/Itália
edoardoricci.it

Este documento é cópia do original, assinado digitalmente por ORESTE NESTOR DE SOUZA LASPRO e Tribunal de Justica do Estado de Sao Paulo, protocolado em 22/04/2024 às 18:47 , sob o número W25824700025328
Para conferir o original, acesse o site https://esaj.tjsp.jus.br/pastadigital/pg/abrirConferenciaDocumento.do, informe o processo 1012451-24.2024.8.26.0576 e código Kj17njaF.

LASPRO
CONSULTORES

de 2 (dois) anexos, sendo um deles o quadro ilustrativo que citam os requisitos dos artigos 48 e 51, da Lei nº 11.101/2005.

13. Como cediço, com a juntada dos documentos e esclarecimentos adicionais por parte dos **REQUERENTES**, esta Auxiliar pugna, desde já, por nova vista dos autos para apresentação do Laudo de Constatação Prévia complementar.

14. Sendo o que havia a manifestar neste momento, a Expert permanece à disposição desse MM. Juízo, dos credores, dos **REQUERENTES**, bem como do Il. representante do Ministério Público para prestar quaisquer esclarecimentos que sejam reputados necessários.

São Paulo, 22 de abril de 2024.

LASPRO CONSULTORES LTDA.
Oreste Nestor de Souza Laspro
OAB/SP nº 98.628

Fone: +55 11 3211-3010 / Fax: +55 11 3255-3727
R. Major Quedinho, 111 - 18º andar • Centro
01050-030 • São Paulo/SP
lasproconsultores.com.br

Fone: + 39-02 79 47 65 / Fax: + 39-02 78 44 97
Via Visconti di Modrone nº 8/10
20122 • Milão/Itália
edoardoricci.it

Este documento é cópia do original, assinado digitalmente por ORESTE NESTOR DE SOUZA LASPRO e Tribunal de Justica do Estado de Sao Paulo, protocolado em 22/04/2024 às 18:47 , sob o número W25824700025328
Para conferir o original, acesse o site https://esaj.tjsp.jus.br/pastadigital/pg/abrirConferenciaDocumento.do, informe o processo 1012451-24.2024.8.26.0576 e código Kj17njaF.

Art	Fundamento legal	COSTA - GESTÃO ADMINISTRATIVA LTDA (antiga A T COSTA - GESTÃO ADMINISTRATIVA) CNPJ: 30.708.893/0001-95 (sede) Ipiguá/SP	BRUNO JOSÉ VALÊNCIO COSTA E OUTRO CNPJ: 12.532.753/0001-27 (sede) Mirassol/SP	BRUNO JOSÉ VALÊNCIO COSTA E OUTRO CNPJ: 12.532.753/0003-99 (filial) Ipiguá/SP	BRUNO JOSÉ VALÊNCIO COSTA E OUTRO CNPJ: 12.532.753/0002-08 (filial) São José do Rio Preto/SP	BRUNO JOSÉ VALÊNCIO COSTA E OUTRO CNPJ: 12.532.753/0004-70 (filial) São José do Rio Preto/SP	BVC TRANSPORTES RODOVIÁRIOS LTDA. CNPJ: 00.741.2449/0001-06 (sede) Fronteira/MG	BVC TRANSPORTES RODOVIÁRIOS LTDA. CNPJ: 07.412.449/0002-97 (filial) São José do Rio Preto/SP	PADRÃO INDÚSTRIA DE CHARQUE LTDA. CNPJ: 04.417.279.279/0001-64 (sede) Olimpia/SP
	Atas de Reuniões da Diretoria/Cotistas autorizando o ajuizamento do pedido de Recuperação Judicial.	NÃO SE APLICA	NÃO SE APLICA	NÃO SE APLICA	NÃO SE APLICA	NÃO SE APLICA	NÃO SE APLICA	NÃO SE APLICA	NÃO CUMPRE
48	Exercício regular de atividades há mais 02 anos	CUMPRE: Fls. 34/48: Alteração contratual e certidão JUCESP;	NÃO CUMPRE Não foi apresentado contrato social ou ato constitutivo;	NÃO CUMPRE Não foi apresentado contrato social ou ato constitutivo;	NÃO CUMPRE Não foi apresentado contrato social ou ato constitutivo;	NÃO CUMPRE Não foi apresentado contrato social ou ato constitutivo;	CUMPRE: Fls. 1496/1535 (Contrato Social e alterações);	CUMPRE: Fls. 1516/1523 (Alteração contratual criando filial);	CUMPRE: Fls. 1742/1784 (contrato social e alterações);
48, I	Não ser falido	NÃO CUMPRE Obs: não foi apresentada certidão de distribuição do TJ/SP;	CUMPRE: Fls. 286;	NÃO CUMPRE	NÃO CUMPRE	NÃO CUMPRE	NÃO CUMPRE Obs: não foi apresentada certidão de distribuição (RI e Falência do TJ/SP);	CUMPRE: Fls. 1536;	CUMPRE: Fls. 1785;
48, II	Não ter, há menos de 05 (cinco) anos, obtido concessão de recuperação judicial.	NÃO CUMPRE Obs: não foi apresentada certidão de distribuição do TJ/SP;	CUMPRE: Fls. 286;	NÃO CUMPRE	NÃO CUMPRE	NÃO CUMPRE	NÃO CUMPRE Obs: não foi apresentada certidão de distribuição (RI e Falência do TJ/SP);	CUMPRE: Fls. 1536;	CUMPRE: Fls. 1785;
48, III	não ter, há menos de 5 (cinco) anos, obtido concessão de recuperação judicial com base no plano especial de que trata a Seção V deste Capítulo.	NÃO SE APLICA	NÃO SE APLICA	NÃO SE APLICA	NÃO SE APLICA	NÃO SE APLICA	NÃO SE APLICA	NÃO SE APLICA	NÃO SE APLICA
48, IV	não ter sido condenado ou não ter, como administrador ou sócio controlador, pessoa condenada por qualquer dos crimes previstos nesta Lei.	CUMPRE PARCIALMENTE: Fls. 273 e 274; Faltam as certidões do TRF 3ª Região - justiça federal em nome do Bruno Jose Valêncio Costa;	NÃO CUMPRE	NÃO CUMPRE	NÃO CUMPRE	NÃO CUMPRE	CUMPRE PARCIALMENTE: Fls. 273 e 274; Faltam as certidões do TRF 3ª Região - justiça federal em nome do Bruno Jose Valêncio Costa;	CUMPRE PARCIALMENTE: Fls. 273 e 274; Faltam as certidões do TRF 3ª Região - justiça federal em nome do Bruno Jose Valêncio Costa;	CUMPRE PARCIALMENTE: Fls. 273 e 274; Falta a certidão de distribuição da Carla Roberta Valêncio; Faltam as certidões do TRF 3ª Região - justiça federal em nome do Bruno Jose Valêncio Costa;
51, I	Exposição das causas concretas da situação patrimonial do devedor e das razões da crise econômico-financeira.	CUMPRE: Fls. 01/29;	CUMPRE: Fls. 01/29;	CUMPRE: Fls. 01/29;	CUMPRE: Fls. 01/29;	CUMPRE: Fls. 01/29;	CUMPRE: Fls. 01/29;	CUMPRE: Fls. 01/29;	CUMPRE: Fls. 01/29;
51, II	As demonstrações contábeis relativas aos 03 (três) últimos exercícios sociais e as levantadas especialmente para instruir o pedido, confeccionadas com estrita observância da legislação societária aplicável e compostas obrigatoriamente de: a) balanço patrimonial;	NÃO CUMPRE	CUMPRE PARCIALMENTE: DIRPF: 1031/1080 (2019 a 2022); Faltam o Livro Caixa Digital do Produtor Rural (LCDPR) e balanço patrimonial dos exercícios encerrados (2023, 2022, 2021) e de 2024.	CUMPRE PARCIALMENTE: DIRPF: 1031/1080 (2019 a 2022); Faltam o Livro Caixa Digital do Produtor Rural (LCDPR) e balanço patrimonial dos exercícios encerrados (2023, 2022, 2021) e de 2024.	CUMPRE PARCIALMENTE: DIRPF: 1031/1080 (2019 a 2022); Faltam o Livro Caixa Digital do Produtor Rural (LCDPR) e balanço patrimonial dos exercícios encerrados (2023, 2022, 2021) e de 2024.	CUMPRE PARCIALMENTE: DIRPF: 1031/1080 (2019 a 2022); Faltam o Livro Caixa Digital do Produtor Rural (LCDPR) e balanço patrimonial dos exercícios encerrados (2023, 2022, 2021) e de 2024.	NÃO CUMPRE	NÃO CUMPRE	NÃO CUMPRE
51, II	b) demonstração de resultados acumulados;	NÃO CUMPRE	NÃO CUMPRE	NÃO CUMPRE	NÃO CUMPRE	NÃO CUMPRE	NÃO CUMPRE	NÃO CUMPRE	NÃO CUMPRE
51, II	c) demonstração do resultado desde o último exercício social e	NÃO CUMPRE	NÃO CUMPRE	NÃO CUMPRE	NÃO CUMPRE	NÃO CUMPRE	NÃO CUMPRE	NÃO CUMPRE	NÃO CUMPRE
51, II	d) relatório gerencial de fluxo de caixa e de sua projeção.	NÃO CUMPRE	NÃO CUMPRE	NÃO CUMPRE	NÃO CUMPRE	NÃO CUMPRE	NÃO CUMPRE	NÃO CUMPRE	NÃO CUMPRE
51, II	e) descrição das sociedades de grupo societário, de fato ou de direito	NÃO CUMPRE	NÃO CUMPRE	NÃO CUMPRE	NÃO CUMPRE	NÃO CUMPRE	NÃO CUMPRE	NÃO CUMPRE	NÃO CUMPRE
51, III	a relação nominal completa dos credores, sujeitos ou não à recuperação judicial, inclusive aqueles por obrigação de fazer ou de dar, com a indicação do endereço físico e eletrônico de cada um, a natureza, conforme estabelecido nos arts. 83 e 84 desta Lei, e o valor atualizado do crédito, com a discriminação de sua origem, e o regime dos vencimentos.	NÃO CUMPRE	NÃO CUMPRE	NÃO CUMPRE	NÃO CUMPRE	NÃO CUMPRE	NÃO CUMPRE	NÃO CUMPRE	NÃO CUMPRE
51, IV	A relação integral dos empregados, em que constem as respectivas funções, salários, indenizações e outras parcelas a que têm direito, com o correspondente mês de competência, e a discriminação dos valores pendentes de pagamento.	NÃO CUMPRE	NÃO CUMPRE	NÃO CUMPRE	NÃO CUMPRE	NÃO CUMPRE	NÃO CUMPRE	NÃO CUMPRE	NÃO CUMPRE
51, V	A certidão de regularidade do devedor no Registro Público de Empresas, o ato constitutivo atualizado e as atas de nomeação dos atuais administradores.	CUMPRE: Fls. 34/48: Alteração contratual e certidão JUCESP;	NÃO CUMPRE	NÃO CUMPRE	NÃO CUMPRE	NÃO CUMPRE	CUMPRE: Fls. 1496/1535 (Contrato Social e alterações);	CUMPRE: Fls. 1516/1523 (Alteração contratual);	CUMPRE: Fls. 1742/1784 (Contrato social e alterações);
51, VI	A relação dos bens particulares dos sócios controladores e dos administradores do devedor	NÃO CUMPRE	NÃO CUMPRE	NÃO CUMPRE	NÃO CUMPRE	NÃO CUMPRE	NÃO CUMPRE	NÃO CUMPRE	NÃO CUMPRE
51, VII	Os extratos atualizados das contas bancárias do devedor e de suas eventuais aplicações financeiras de qualquer modalidade, inclusive em fundos de investimento ou em bolsas de valores, emitidos pelas respectivas instituições financeiras.	CUMPRE PARCIALMENTE: Fls. 616/680; Fls. 681/726; Fls. 727/739; Fls. 740/797; Fls. 798/841; Fls. 886/923; Fls. 924/967; Não foi juntada declaração ou esclarecimentos sobre a existência de eventuais aplicações financeiras de qualquer modalidade, inclusive em fundos de investimento ou em bolsas de valores, emitidos pelas respectivas instituições financeiras	CUMPRE PARCIALMENTE: Fls. 514/532; Fls. 533/553; Fls. 554/558; Fls. 559/575; Fls. 576/578; Fls. 579/582; Fls. 583/584; Fls. 585/591; Fls. 592/595; Fls. 596/598; Fls. 599/600;	CUMPRE PARCIALMENTE: Fls. 514/532; Fls. 533/553; Fls. 554/558; Fls. 559/575; Fls. 576/578; Fls. 579/582; Fls. 583/584; Fls. 585/591; Fls. 592/595; Fls. 596/598; Fls. 599/600;	CUMPRE PARCIALMENTE: Fls. 514/532; Fls. 533/553; Fls. 554/558; Fls. 559/575; Fls. 576/578; Fls. 579/582; Fls. 583/584; Fls. 585/591; Fls. 592/595; Fls. 596/598; Fls. 599/600;	CUMPRE PARCIALMENTE: Fls. 514/532; Fls. 533/553; Fls. 554/558; Fls. 559/575; Fls. 576/578; Fls. 579/582; Fls. 583/584; Fls. 585/591; Fls. 592/595; Fls. 596/598; Fls. 599/600;	CUMPRE PARCIALMENTE: Fls. 1677/1679; Fls. 1680/1682; Fls. 1683/1686; Fls. 1687/1688; Fls. 1689/1690; Fls. 1691/1692; Fls. 1693/1694 e 1695; Não foi juntada declaração ou esclarecimentos sobre a existência de eventuais aplicações financeiras de qualquer modalidade, inclusive em fundos de investimento ou em bolsas de valores, emitidos pelas respectivas instituições financeiras	CUMPRE PARCIALMENTE: Fls. 1677/1679; Fls. 1680/1682; Fls. 1683/1686; Fls. 1687/1688; Fls. 1689/1690; Fls. 1691/1692; Fls. 1693/1694 e 1695; Não foi juntada declaração ou esclarecimentos sobre a existência de eventuais aplicações financeiras de qualquer modalidade, inclusive em fundos de investimento ou em bolsas de valores, emitidos pelas respectivas instituições financeiras	CUMPRE PARCIALMENTE: Fls. 1822/1823; Fls. 1824/1827; Fls. 1828/1831; Fls. 1832/1833; Não foi juntada declaração ou esclarecimentos sobre a existência de eventuais aplicações financeiras de qualquer modalidade, inclusive em fundos de investimento ou em bolsas de valores, emitidos pelas respectivas instituições financeiras
51, VIII	As certidões dos cartórios de protestos situados na comarca do domicílio ou sede do devedor e naquelas onde possui filial	NÃO CUMPRE: Fls. 298/299; Foi juntada a certidão de protesto dos cartório de São José do Rio Preto e não Ipiguá;	NÃO CUMPRE: Fls. 280/281; Foi juntada a certidão de protesto dos cartório de São José do Rio Preto e não Ipiguá;	NÃO CUMPRE: Fls. 280/281; Foi juntada a certidão de protesto dos cartório de São José do Rio Preto e não Ipiguá;	NÃO CUMPRE: Fls. 280/281; Foi juntada a certidão de protesto dos cartório de São José do Rio Preto e não Ipiguá;	NÃO CUMPRE: Fls. 280/281; Foi juntada a certidão de protesto dos cartório de São José do Rio Preto e não Ipiguá;	NÃO CUMPRE	NÃO CUMPRE	NÃO CUMPRE
51, IX	A relação, subscrita pelo devedor, de todas as ações judiciais em que este figure como parte, inclusive as de natureza trabalhista, com a estimativa dos respectivos valores demandados.	NÃO CUMPRE	NÃO CUMPRE	NÃO CUMPRE	NÃO CUMPRE	NÃO CUMPRE	NÃO CUMPRE	NÃO CUMPRE	NÃO CUMPRE

Este documento é cópia do original, assinado digitalmente por ORESTE NESTOR DE SOUZA LASPRO e Tribunal de Justica do Estado de Sao Paulo, protocolado em 22/04/2024 às 18:47 , sob o número W25824700025328
Para conferir o original, acesse o site https://esaj.tjsp.jus.br/pastadigital/pg/abrirConferenciaDocumento.do, informe o processo 1012451-24.2024.8.26.0576 e código k3QxAYux.

Art	Fundoria legal	COSTA - GESTÃO ADMINISTRATIVA LTDA (antiga A T COSTA - GESTÃO ADMINISTRATIVA) CNPJ: 30.708.893/0001-95 (sede) Ipiguá/SP	BRUNO JOSÉ VALÊNCIO COSTA E OUTRO CNPJ: 12.532.753/0001-27 (sede) Mirassol/SP	BRUNO JOSÉ VALÊNCIO COSTA E OUTRO CNPJ: 12.532.753/0003-99 (filial) Ipiguá/SP	BRUNO JOSÉ VALÊNCIO COSTA E OUTRO CNPJ: 12.532.753/0002-08 (filial) São José do Rio Preto/SP	BRUNO JOSÉ VALÊNCIO COSTA E OUTRO CNPJ: 12.532.753/0004-70 (filial) São José do Rio Preto/SP	BVC TRANSPORTES RODOVIÁRIOS LTDA. CNPJ: 00.741.2449/0001-06 (sede) Fronteira/MG	BVC TRANSPORTES RODOVIÁRIOS LTDA. CNPJ: 07.412.449/0002-97 (filial) São José do Rio Preto/SP	PADRÃO INDÚSTRIA DE CHARQUE LTDA. CNPJ: 04.417.279.279/0001-64 (sede) Olímpia/SP
51, X	o relatório detalhado do passivo fiscal	NÃO CUMPRE	NÃO CUMPRE	NÃO CUMPRE	NÃO CUMPRE	NÃO CUMPRE	NÃO CUMPRE	NÃO CUMPRE	NÃO CUMPRE
51, XI	a relação de bens e direitos integrantes do ativo não circulante, incluídos aqueles não sujeitos à recuperação judicial, acompanhada dos negócios jurídicos celebrados com os credores de que trata o § 3º do art. 49 desta Lei.	NÃO CUMPRE	NÃO CUMPRE	NÃO CUMPRE	NÃO CUMPRE	NÃO CUMPRE	NÃO CUMPRE	NÃO CUMPRE	NÃO CUMPRE

Este documento é cópia do original, assinado digitalmente por ORESTE NESTOR DE SOUZA LASPRO e Tribunal de Justica do Estado de Sao Paulo, protocolado em 22/04/2024 às 18:47 , sob o número W25824700025328 .
Para conferir o original, acesse o site https://esaj.tjsp.jus.br/pastadigital/pg/abrirConferenciaDocumento.do, informe o processo 1012451-24.2024.8.26.0576 e código k3QxAYux.

1) Qual a função do Edmilson e em qual empresa;

GERENTE ADMINISTRATIVO TODAS AS EMPRESAS BRUNO (REGISTRO BVC TRANSPORTES RODOVIARIOS EIRELI).

2) Eventual existência de grupo econômico - pedir a relação de todas as empresas da família (incluindo aquelas não incluídas no pedido de RJ) e os respectivos CNPJ's;

- BRUNO JOSÉ VALENCIO COSTA E OUTROS.
CNPJ: 12.532.753/0001-27 – SITIO APARECIDINHA – MIRASSOL-SP
CNPJ: 12.532.753/0002-08 – FAZENDA BARREIRO – SÃO JOSÉ DO RIO PRETO-SP
CNPJ: 12.532.753/0003-99 - FAZENDA BACURI – IPIGUÁ-SP
CNPJ: 12.532.753/0004-70 – ESTÂNCIA LUCIANA – SÃO JOSÉ DO RIO PRETO-SP

- COSTA GESTÃO ADMINISTRATIVA LTDA
CNPJ 30.708.893/0001-95 – SÃO JOSÉ DO RIO PRETO-SP

- BVC TRANSPORTES RODOVIARIOS EIRELI
CNPJ 07.412.449/0001-06 – FRONTEIRA-MG
- BVC TRANSPORTES RODOVIARIOS EIRELI
CNPJ 07.412.449/0002-97 – SÃO JOSÉ DO RIO PRETO-S

- PADRÃO INDUSTRIA DE CHARQUE – ME
CNPJ 04.417.279/0001-64 – BAGUAÇU – OLIMPIA-SP

FORA RJ
BRUNO JOSE VALENCIO COSTA
CPF 322.938.178-57
ESTRADA MUNICIPAL COMENDADOR GOMES A MONJOLINHO – ZONA RUAL
COMENDADOR GOMES-MG

3) Confirmar todas as empresas que compõem o polo ativo da RJ e pedir a relação de todos os CNPJs (sedes e filiais), bem como as atividades exercidas por cada CNPJ;

- BRUNO JOSÉ VALENCIO COSTA E OUTROS.
CNPJ: 12.532.753/0001-27 – SITIO APARECIDINHA – MIRASSOL-SP
ATIVIDADE: CRIA, ENGORDA E PRODUÇÃO LEITE E VENDA BOVINOS.

- BRUNO JOSÉ VALENCIO COSTA E OUTROS.
CNPJ: 12.532.753/0002-08 – FAZENDA BARREIRO – SÃO JOSÉ DO RIO PRETO-SP
ATIVIDADE: CRIA, RECRIA ENGORDA E VENDA BOVINOS E BUBALINOS.

- BRUNO JOSÉ VALENCIO COSTA E OUTROS.
CNPJ: 12.532.753/0003-99 - FAZENDA BACURI – IPIGUÁ-SP
ATIVIDADE: CRIA, RECRIA ENGORDA E VENDA BOVINOS E BUBALINOS.

- BRUNO JOSÉ VALENCIO COSTA E OUTROS.
CNPJ: 12.532.753/0004-70 – ESTÂNCIA LUCIANA – SÃO JOSÉ DO RIO PRETO-SP

Este documento é cópia do original, assinado digitalmente por ORESTE NESTOR DE SOUZA LASPRO e Tribunal de Justica do Estado de Sao Paulo, protocolado em 22/04/2024 às 18:47 , sob o número W25824700025328
Para conferir o original, acesse o site https://esaj.tjsp.jus.br/pastadigital/pg/abrirConferenciaDocumento.do, informe o processo 1012451-24.2024.8.26.0576 e código fBiyXFcy.

ATIVIDADE: CRIA, RECRIA ENGORDA E VENDA BOVINOS.

- COSTA GESTÃO ADMINISTRATIVA LTDA
CNPJ 30.708.893/0001-95 – SÃO JOSÉ DO RIO PRETO-SP
ATIVIDADE: GESTÃO FINANCEIRA (CRIADA PARA GESTÃO FINANCEIRA EMPRESA BRUNO SEM FATURAMENTO).

- BVC TRANSPORTES RODOVIARIOS EIRELI
CNPJ 07.412.449/0001-06 – FRONTEIRA-MG
- BVC TRANSPORTES RODOVIARIOS EIRELI
CNPJ 07.412.449/0002-97 – SÃO JOSÉ DO RIO PRETO-SP
ATIVIDADE: TRANSPORTES RODOVIARIOS DE CARGAS(PARALIZADA AS ATIVIDADES).

- PADRÃO INDUSTRIA DE CHARQUE – ME
CNPJ 04.417.279/0001-64 – BAGUAÇU – OLIMPIA-SP
ATIVIDADE: PRODUÇÃO DE CHARQUES (PARALIZADA AS ATIVIDADES)

FORA RJ
BRUNO JOSE VALENCIO COSTA
CPF 322.938.178-57
ESTRADA MUNICIPAL COMENDADOR GOMES A MONJOLINHO – ZONA RUAL COMENDADOR GOMES-MG
ATIVIDADE: CRIA, RECRIA, ENGORDA, COMPRA E VENDA BOVINOS (BLOQUEADA PELO INMA MG, PARALIZADA)

4) Principais clientes de cada CNPJ, de forma individualizada;

BRUNO JOSÉ VALENCIO COSTA E OUTROS.
CNPJ: 12.532.753/0001-27 – SITIO APARECIDINHA – MIRASSOL-SP
PRINCIPAIS CLIENTES: JBS S/A, MINERVA S.A, NATURAFRIG ALIMENTOS LTDA, BOI BAIO PARTICIPAÇÕES EIRELI, COMERCIO DE CARNES BOI BOM LTDA, FRIGORIFICO BOI MIX LTDA, BOM MART FRIGORIFICO LTDA, FRIGOESTRELA S.A, BBM FRIGOJALES LTDA, FRIGOL S.A., FRIGORIFICO MARANA LTDA, FRIGOSUL FRIGORIFICO SUL LTDA, ZANCHETA INDUSTRIA DE ALIMENTOS LTDA, LATICINIOS TIROLEX LTDA.

CNPJ: 12.532.753/0002-08 – FAZENDA BARREIRO – SÃO JOSÉ DO RIO PRETO-SP - PRINCIPAIS CLIENTES: JBS S/A, MINERVA S.A, NATURAFRIG ALIMENTOS LTDA, BOI BAIO PARTICIPAÇÕES EIRELI, COMERCIO DE CARNES BOI BOM LTDA, FRIGORIFICO BOI MIX LTDA, BOM MART FRIGORIFICO LTDA, FRIGOESTRELA S.A, BBM FRIGOJALES LTDA, FRIGOL S.A., FRIGORIFICO MARANA LTDA, FRIGOSUL FRIGORIFICO SUL LTDA, ZANCHETA INDUSTRIA DE ALIMENTOS LTDA.

CNPJ: 12.532.753/0003-99 - FAZENDA BACURI – IPIGUÁ-SP

Este documento é cópia do original, assinado digitalmente por ORESTE NESTOR DE SOUZA LASPRO e Tribunal de Justica do Estado de Sao Paulo, protocolado em 22/04/2024 às 18:47 , sob o número W25824700025328
Para conferir o original, acesse o site https://esaj.tjsp.jus.br/pastadigital/pg/abrirConferenciaDocumento.do, informe o processo 1012451-24.2024.8.26.0576 e código fBiyXFcy.

- PRINCIPAIS CLIENTES: JBS S/A, MINERVA S.A, NATURAFRIG ALIMENTOS LTDA, BOI BAIO PARTICIPAÇÕES EIRELI, COMERCIO DE CARNES BOI BOM LTDA, FRIGORIFICO BOI MIX LTDA, BOM MART FRIGORIFICO LTDA, FRIGOESTRELA S.A, BBM FRIGOJALES LTDA, FRIGOL S.A., FRIGORIFICO MARANA LTDA, FRIGOSUL FRIGORIFICO SUL LTDA, ZANCHETA INDUSTRIA DE ALIMENTOS LTDA.

CNPJ: 12.532.753/0004-70 – ESTÂNCIA LUCIANA – SÃO JOSÉ DO RIO PRETO-SP
- PRINCIPAIS CLIENTES: JBS S/A, MINERVA S.A, NATURAFRIG ALIMENTOS LTDA, BOI BAIO PARTICIPAÇÕES EIRELI, COMERCIO DE CARNES BOI BOM LTDA, FRIGORIFICO BOI MIX LTDA, BOM MART FRIGORIFICO LTDA, FRIGOESTRELA S.A, BBM FRIGOJALES LTDA, FRIGOL S.A., FRIGORIFICO MARANA LTDA, FRIGOSUL FRIGORIFICO SUL LTDA, ZANCHETA INDUSTRIA DE ALIMENTOS LTDA.

- BVC TRANSPORTES RODOVIARIOS EIRELI
CNPJ 07.412.449/0001-06 – FRONTEIRA-MG
- BVC TRANSPORTES RODOVIARIOS EIRELI
CNPJ 07.412.449/0002-97 – SÃO JOSÉ DO RIO PRETO-SP
-PARALIZADA SEM MOVIMENTAÇÃO DESDE 07/2022.

- PADRÃO INDUSTRIA DE CHARQUE – ME
CNPJ 04.417.279/0001-64 – BAGUAÇU – OLIMPIA-SP
ATIVIDADE: PRODUÇÃO DE CHARQUES (PARALIZADA AS ATIVIDADES)
-PARALIZADA SEM MOVIMENTAÇÃO DESDE 07/2018.

5) Faturamento de cada CNPJ, de forma individualizada;

-**CONFORME APRESENTADO NOS AUTOS(RELATORIO ENVIADOS ANEXO)**

- COSTA GESTÃO ADMINISTRATIVA LTDA
CNPJ 30.708.893/0001-95 – SÃO JOSÉ DO RIO PRETO-SP
SEM FATURAMENTO, CRIADA PARA FAZER GESTÃO FINANCEIRA DOS ATIVOS EMPRESAS BRUNO.

- BVC TRANSPORTES RODOVIARIOS EIRELI
CNPJ 07.412.449/0001-06 – FRONTEIRA-MG
- BVC TRANSPORTES RODOVIARIOS EIRELI
CNPJ 07.412.449/0002-97 – SÃO JOSÉ DO RIO PRETO-SP
-PARALIZADA SEM MOVIMENTAÇÃO DESDE 07/2022, SOMENTE ATIVOS SENDO VEÍCULOS E PASSIVOS SENDO FINANCIAMENTOS E TRABALHISTA COM CONDENAÇÃO E EM ANDAMENTO.
OBS: VEICULOS SÃO USADOS PELO BRUNO EM SUA ATIVIDADE RURAL.

- PADRÃO INDUSTRIA DE CHARQUE – ME
CNPJ 04.417.279/0001-64 – BAGUAÇU – OLIMPIA-SP
ATIVIDADE: PRODUÇÃO DE CHARQUES (PARALIZADA AS ATIVIDADES)

Este documento é cópia do original, assinado digitalmente por ORESTE NESTOR DE SOUZA LASPRO e Tribunal de Justica do Estado de Sao Paulo, protocolado em 22/04/2024 às 18:47 , sob o número W25824700025328
Para conferir o original, acesse o site https://esaj.tjsp.jus.br/pastadigital/pg/abrirConferenciaDocumento.do, informe o processo 1012451-24.2024.8.26.0576 e código fBiyXFcy.

-PARALIZADA SEM MOVIMENTAÇÃO DESDE 07/2018, SOMENTE ATIVOS SENDO IMOVEL E INSTALAÇÕES E PASSIVOS EMPRESTIMOS BANCARIOS.

6) Tipos de produtos/serviços comercializados/ofertados de cada CNPJ;

- BRUNO JOSÉ VALENCIO COSTA E OUTROS.
CNPJ: 12.532.753/0001-27 – SITIO APARECIDINHA – MIRASSOL-SP
PRODUTOS/ SERVIÇOS: PRODUÇÃO LEITE E COMPRA ENGORDA E VENDA BOVINOS.

- BRUNO JOSÉ VALENCIO COSTA E OUTROS.
CNPJ: 12.532.753/0002-08 – FAZENDA BARREIRO – SÃO JOSÉ DO RIO PRETO-SP
PRODUTOS/ SERVIÇOS: COMPRA, ENGORDA E VENDA BOVINOS E BUBALINOS.

- BRUNO JOSÉ VALENCIO COSTA E OUTROS.
CNPJ: 12.532.753/0003-99 - FAZENDA BACURI – IPIGUÁ-SP
PRODUTOS/ SERVIÇOS: COMPRA, ENGORDA E VENDA BOVINOS E BUBALINOS E VENDA ESTERCOS.

- BRUNO JOSÉ VALENCIO COSTA E OUTROS.
CNPJ: 12.532.753/0004-70 – ESTÂNCIA LUCIANA – SÃO JOSÉ DO RIO PRETO-SP
PRODUTOS/ SERVIÇOS: CRIA, RECRIA ENGORDA, COMPRA E VENDA BOVINOS.

- COSTA GESTÃO ADMINISTRATIVA LTDA
CNPJ 30.708.893/0001-95 – SÃO JOSÉ DO RIO PRETO-SP
PRODUTOS/ SERVIÇOS: GESTÃO FINANCEIRA.

- BVC TRANSPORTES RODOVIARIOS EIRELI
CNPJ 07.412.449/0001-06 – FRONTEIRA-MG
- BVC TRANSPORTES RODOVIARIOS EIRELI
CNPJ 07.412.449/0002-97 – SÃO JOSÉ DO RIO PRETO-SP
PRODUTOS/ SERVIÇOS: TRANSPORTES RODOVIARIOS DE CARGAS(PARALIZADA AS ATIVIDADES).

- PADRÃO INDUSTRIA DE CHARQUE – ME
CNPJ 04.417.279/0001-64 – BAGUAÇU – OLIMPIA-SP
PRODUTOS/ SERVIÇOS: PRODUÇÃO E COMERCIALIZAÇÃO DE CHARQUES (PARALIZADA AS ATIVIDADES)

FORA RJ
BRUNO JOSE VALENCIO COSTA
CPF 322.938.178-57
ESTRADA MUNICIPAL COMENDADOR GOMES A MONJOLINHO – ZONA RUAL
COMENDADOR GOMES-MG

Este documento é cópia do original, assinado digitalmente por ORESTE NESTOR DE SOUZA LASPRO e Tribunal de Justica do Estado de Sao Paulo, protocolado em 22/04/2024 às 18:47 , sob o número W25824700025328
Para conferir o original, acesse o site https://esaj.tjsp.jus.br/pastadigital/pg/abrirConferenciaDocumento.do, informe o processo 1012451-24.2024.8.26.0576 e código fBiyXFcy.

PRUDUTOS E SERVIÇOS: CRIA, RECRIA, ENGORDA, COMPRA E VENDA BOVINOS (BLOQUEADA PELO INMA MG, PARALIZADA)

7) Quantidade de funcionários de cada CNPJ, de forma individualizada:

- BRUNO JOSÉ VALENCIO COSTA E OUTROS.
CNPJ: 12.532.753/0001-27 – SITIO APARECIDINHA – MIRASSOL-SP
3 FUNCIONARIOS.

CNPJ: 12.532.753/0002-08 – FAZENDA BARREIRO – SÃO JOSÉ DO RIO PRETO-SP
0 FUNCIONARIOS.

CNPJ: 12.532.753/0003-99 - FAZENDA BACURI – IPIGUÁ-SP
16 FUNCIONARIOS.

CNPJ: 12.532.753/0004-70 – ESTÂNCIA LUCIANA – SÃO JOSÉ DO RIO PRETO-SP
0 FUNCIONARIOS.

- COSTA GESTÃO ADMINISTRATIVA LTDA
CNPJ 30.708.893/0001-95 – SÃO JOSÉ DO RIO PRETO-SP
0 FUNCIONARIOS.

- BVC TRANSPORTES RODOVIARIOS EIRELI
CNPJ 07.412.449/0001-06 – FRONTEIRA-MG
1 FUNCIONARIOS.
- BVC TRANSPORTES RODOVIARIOS EIRELI
CNPJ 07.412.449/0002-97 – SÃO JOSÉ DO RIO PRETO-SP
O FUNCIONARIOS.

- PADRÃO INDUSTRIA DE CHARQUE – ME

CNPJ 04.417.279/0001-64 – BAGUAÇU – OLIMPIA-SP

2 FUNCIONARIOS

8) Durante as diligências, para sabermos se há atividade a ser preservada (requisito da lei) em todos os CNPJs que foram incluídos no pedido de RJ, precisamos individualizar e detalhar o que cada uma faz e saber se todas elas têm/estão realmente em atividade;

- BRUNO JOSÉ VALENCIO COSTA E OUTROS.
CNPJ: 12.532.753/0001-27 – SITIO APARECIDINHA – MIRASSOL-SP
EM ATIVIDADE: CRIA, ENGORDA E PRODUÇÃO LEITE E VENDA BOVINOS.

- BRUNO JOSÉ VALENCIO COSTA E OUTROS.
CNPJ: 12.532.753/0002-08 – FAZENDA BARREIRO – SÃO JOSÉ DO RIO PRETO-SP
EM ATIVIDADE: CRIA, RECRIA ENGORDA E VENDA BOVINOS E BUBALINOS.

- BRUNO JOSÉ VALENCIO COSTA E OUTROS.
CNPJ: 12.532.753/0003-99 - FAZENDA BACURI – IPIGUÁ-SP

Este documento é cópia do original, assinado digitalmente por ORESTE NESTOR DE SOUZA LASPRO e Tribunal de Justica do Estado de Sao Paulo, protocolado em 22/04/2024 às 18:47 , sob o número W25824700025328
Para conferir o original, acesse o site https://esaj.tjsp.jus.br/pastadigital/pg/abrirConferenciaDocumento.do, informe o processo 1012451-24.2024.8.26.0576 e código fBiyXFcy.

EM ATIVIDADE: CRIA, RECRIA ENGORDA E VENDA BOVINOS E BUBALINOS.

- BRUNO JOSÉ VALENCIO COSTA E OUTROS.
CNPJ: 12.532.753/0004-70 – ESTÂNCIA LUCIANA – SÃO JOSÉ DO RIO PRETO-SP
EM ATIVIDADE: CRIA, RECRIA ENGORDA E VENDA BOVINOS.

- COSTA GESTÃO ADMINISTRATIVA LTDA
CNPJ 30.708.893/0001-95 – SÃO JOSÉ DO RIO PRETO-SP
EM ATIVIDADE: GESTÃO FINANCEIRA(ÚNICA E EXCLUSIVAMENTE EMPRESAS DO BRUNO).

- BVC TRANSPORTES RODOVIARIOS EIRELI
CNPJ 07.412.449/0001-06 – FRONTEIRA-MG
- BVC TRANSPORTES RODOVIARIOS EIRELI
CNPJ 07.412.449/0002-97 – SÃO JOSÉ DO RIO PRETO-SP
ATIVIDADE PARALIZADA SOMENTE ATIVOS E PASSIVOS: TRANSPORTES RODOVIARIOS DE CARGAS ATIVIDADES).

- PADRÃO INDUSTRIA DE CHARQUE – ME
CNPJ 04.417.279/0001-64 – BAGUAÇU – OLIMPIA-SP
ATIVIDADE PARALIZADA SOMNTE AIVOS E PASSIVOS: PRODUÇÃO E COMERCIALIZAÇÃO DE CHARQUES.

9) Informações sobre a operação financeira das empresas. Caixa único? Movimentações com cheques?

CAIXA ÚNICO – NÃO
MOVIMENTAÇÃO COM CHEQUE – SIM

Este documento é cópia do original, assinado digitalmente por ORESTE NESTOR DE SOUZA LASPRO e Tribunal de Justica do Estado de Sao Paulo, protocolado em 22/04/2024 às 18:47 , sob o número W25824700025328
Para conferir o original, acesse o site https://esaj.tjsp.jus.br/pastadigital/pg/abrirConferenciaDocumento.do, informe o processo 1012451-24.2024.8.26.0576 e código fBiyXFcy.

LASPRO
CONSULTORES

PERÍCIA PRÉVIA

Preposto: Pedro Roberto da Silva;

Data: 18.04.24;

As Diligências foram conduzidas pelo Sr. **EDMILSON JESUS STORTI**, Gerente Administrativo das Requerentes;

COSTA - GESTÃO ADMINISTRATIVA LTDA

Local: Avenida Paraná, número. 240 – CEP. 15043-400 – Bairro Eldorado – São José do Rio Preto – SP (endereço informado na inicial);

Endereço Anterior

72.1220

Este documento é cópia do original, assinado digitalmente por ORESTE NESTOR DE SOUZA LASPRO e Tribunal de Justica do Estado de Sao Paulo, protocolado em 22/04/2024 às 18:47 , sob o número W25824700025328
Para conferir o original, acesse o site https://esaj.tjsp.jus.br/pastadigital/pg/abrirConferenciaDocumento.do, informe o processo 1012451-24.2024.8.26.0576 e código wKNxSC95.

LASPRO
CONSULTORES

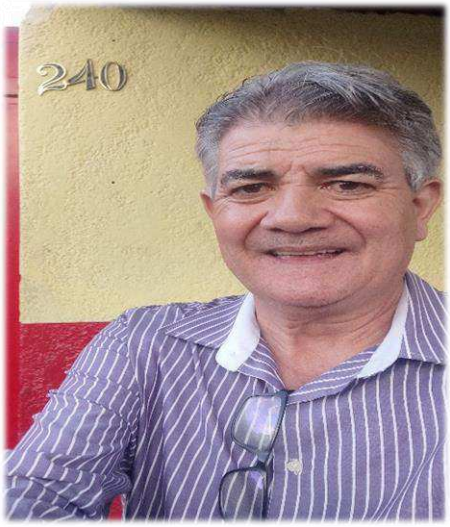

Local: Rodovia Décio Custódio da Silva – KM. 15 – S/N – CEP. 15109-620 – Fazenda Bacuri - Ipiguá – SP (endereço informado na emenda à inicial);

Acesso / Portaria / Balança

72.1220

Fone: +55 11 3211-3010 / Fax: +55 11 3255-3727
R. Major Quedinho, 111 - 18º andar • Centro
01050-030 • São Paulo/SP
lasproconsultores.com.br

Fone: + 39-02 79 47 65 / Fax: + 39-02 78 44 97
Via Visconti di Modrone nº 8/10
20122 • Milão/Itália
edoardoricci.it

Este documento é cópia do original, assinado digitalmente por ORESTE NESTOR DE SOUZA LASPRO e Tribunal de Justica do Estado de Sao Paulo, protocolado em 22/04/2024 às 18:47 , sob o número W25824700025328
Para conferir o original, acesse o site https://esaj.tjsp.jus.br/pastadigital/pg/abrirConferenciaDocumento.do, informe o processo 1012451-24.2024.8.26.0576 e código wKNxSC95.

LASPRO
CONSULTORES

72.1220

Fone: +55 11 3211-3010 / Fax: +55 11 3255-3727
R. Major Quedinho, 111 - 18º andar • Centro
01050-030 • São Paulo/SP
lasproconsultores.com.br

Fone: + 39-02 79 47 65 / Fax: + 39-02 78 44 97
Via Visconti di Modrone nº 8/10
20122 • Milão/Itália
edoardoricci.it

Este documento é cópia do original, assinado digitalmente por ORESTE NESTOR DE SOUZA LASPRO e Tribunal de Justica do Estado de Sao Paulo, protocolado em 22/04/2024 às 18:47 , sob o número W25824700025328
Para conferir o original, acesse o site https://esaj.tjsp.jus.br/pastadigital/pg/abrirConferenciaDocumento.do, informe o processo 1012451-24.2024.8.26.0576 e código wKNxSC95.

LASPRO
CONSULTORES

Obras

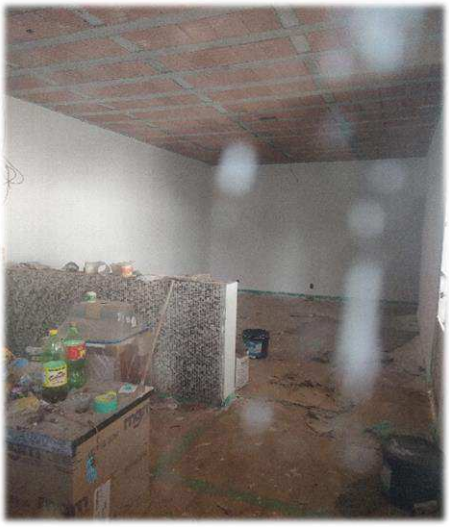

72.1220

Fone: +55 11 3211-3010 / Fax: +55 11 3255-3727
R. Major Quedinho, 111 - 18º andar • Centro
01050-030 • São Paulo/SP
lasproconsultores.com.br

Fone: + 39-02 79 47 65 / Fax: + 39-02 78 44 97
Via Visconti di Modrone nº 8/10
20122 • Milão/Itália
edoardoricci.it

Este documento é cópia do original, assinado digitalmente por ORESTE NESTOR DE SOUZA LASPRO e Tribunal de Justica do Estado de Sao Paulo, protocolado em 22/04/2024 às 18:47 , sob o número W25824700025328
Para conferir o original, acesse o site https://esaj.tjsp.jus.br/pastadigital/pg/abrirConferenciaDocumento.do, informe o processo 1012451-24.2024.8.26.0576 e código wKNxSC95.

LASPRO
CONSULTORES

Área da Diretoria

72.1220

Fone: +55 11 3211-3010 / Fax: +55 11 3255-3727
R. Major Quedinho, 111 - 18º andar • Centro
01050-030 • São Paulo/SP
lasproconsultores.com.br

Fone: + 39-02 79 47 65 / Fax: + 39-02 78 44 97
Via Visconti di Modrone nº 8/10
20122 • Milão/Itália
edoardoricci.it

Este documento é cópia do original, assinado digitalmente por ORESTE NESTOR DE SOUZA LASPRO e Tribunal de Justica do Estado de Sao Paulo, protocolado em 22/04/2024 às 18:47 , sob o número W25824700025328
Para conferir o original, acesse o site https://esaj.tjsp.jus.br/pastadigital/pg/abrirConferenciaDocumento.do, informe o processo 1012451-24.2024.8.26.0576 e código wKNxSC95.

LASPRO
CONSULTORES

72.1220

Fone: +55 11 3211-3010 / Fax: +55 11 3255-3727
R. Major Quedinho, 111 - 18º andar • Centro
01050-030 • São Paulo/SP
lasproconsultores.com.br

Fone: + 39-02 79 47 65 / Fax: + 39-02 78 44 97
Via Visconti di Modrone nº 8/10
20122 • Milão/Itália
edoardoricci.it

Este documento é cópia do original, assinado digitalmente por ORESTE NESTOR DE SOUZA LASPRO e Tribunal de Justica do Estado de Sao Paulo, protocolado em 22/04/2024 às 18:47 , sob o número W25824700025328
Para conferir o original, acesse o site https://esaj.tjsp.jus.br/pastadigital/pg/abrirConferenciaDocumento.do, informe o processo 1012451-24.2024.8.26.0576 e código wKNxSC95.

LASPRO
CONSULTORES

Área Administrativa

72.1220

Fone: +55 11 3211-3010 / Fax: +55 11 3255-3727
R. Major Quedinho, 111 - 18º andar • Centro
01050-030 • São Paulo/SP
lasproconsultores.com.br

Fone: + 39-02 79 47 65 / Fax: + 39-02 78 44 97
Via Visconti di Modrone nº 8/10
20122 • Milão/Itália
edoardoricci.it

Este documento é cópia do original, assinado digitalmente por ORESTE NESTOR DE SOUZA LASPRO e Tribunal de Justica do Estado de Sao Paulo, protocolado em 22/04/2024 às 18:47 , sob o número W25824700025328
Para conferir o original, acesse o site https://esaj.tjsp.jus.br/pastadigital/pg/abrirConferenciaDocumento.do, informe o processo 1012451-24.2024.8.26.0576 e código wKNxSC95.

LASPRO
CONSULTORES

72.1220

Fone: +55 11 3211-3010 / Fax: +55 11 3255-3727
R. Major Quedinho, 111 - 18º andar • Centro
01050-030 • São Paulo/SP
lasproconsultores.com.br

Fone: + 39-02 79 47 65 / Fax: + 39-02 78 44 97
Via Visconti di Modrone nº 8/10
20122 • Milão/Itália
edoardoricci.it

Este documento é cópia do original, assinado digitalmente por ORESTE NESTOR DE SOUZA LASPRO e Tribunal de Justica do Estado de Sao Paulo, protocolado em 22/04/2024 às 18:47 , sob o número W25824700025328
Para conferir o original, acesse o site https://esaj.tjsp.jus.br/pastadigital/pg/abrirConferenciaDocumento.do, informe o processo 1012451-24.2024.8.26.0576 e código wKNxSC95.

LASPRO
CONSULTORES

Financeiro

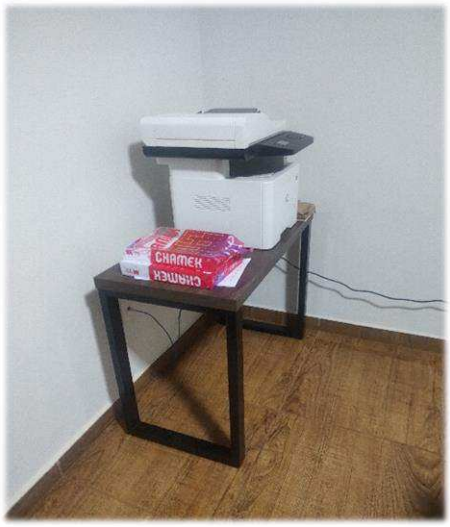

72.1220

Fone: +55 11 3211-3010 / Fax: +55 11 3255-3727
R. Major Quedinho, 111 - 18º andar • Centro
01050-030 • São Paulo/SP
lasproconsultores.com.br

Fone: + 39-02 79 47 65 / Fax: + 39-02 78 44 97
Via Visconti di Modrone nº 8/10
20122 • Milão/Itália
edoardoricci.it

Este documento é cópia do original, assinado digitalmente por ORESTE NESTOR DE SOUZA LASPRO e Tribunal de Justica do Estado de Sao Paulo, protocolado em 22/04/2024 às 18:47 , sob o número W25824700025328
Para conferir o original, acesse o site https://esaj.tjsp.jus.br/pastadigital/pg/abrirConferenciaDocumento.do, informe o processo 1012451-24.2024.8.26.0576 e código wKNxSC95.

LASPRO
CONSULTORES

72.1220

Fone: +55 11 3211-3010 / Fax: +55 11 3255-3727
R. Major Quedinho, 111 - 18º andar • Centro
01050-030 • São Paulo/SP
lasproconsultores.com.br

Fone: + 39-02 79 47 65 / Fax: + 39-02 78 44 97
Via Visconti di Modrone nº 8/10
20122 • Milão/Itália
edoardoricci.it

Este documento é cópia do original, assinado digitalmente por ORESTE NESTOR DE SOUZA LASPRO e Tribunal de Justica do Estado de Sao Paulo, protocolado em 22/04/2024 às 18:47 , sob o número W25824700025328
Para conferir o original, acesse o site https://esaj.tjsp.jus.br/pastadigital/pg/abrirConferenciaDocumento.do, informe o processo 1012451-24.2024.8.26.0576 e código wKNxSC95.

LASPRO
CONSULTORES

Residência do Caseiro

72.1220

Fone: +55 11 3211-3010 / Fax: +55 11 3255-3727
R. Major Quedinho, 111 - 18º andar • Centro
01050-030 • São Paulo/SP
lasproconsultores.com.br

Fone: + 39-02 79 47 65 / Fax: + 39-02 78 44 97
Via Visconti di Modrone nº 8/10
20122 • Milão/Itália
edoardoricci.it

Este documento é cópia do original, assinado digitalmente por ORESTE NESTOR DE SOUZA LASPRO e Tribunal de Justica do Estado de Sao Paulo, protocolado em 22/04/2024 às 18:47 , sob o número W25824700025328
Para conferir o original, acesse o site https://esaj.tjsp.jus.br/pastadigital/pg/abrirConferenciaDocumento.do, informe o processo 1012451-24.2024.8.26.0576 e código wKNxSC95.

LASPRO
CONSULTORES

Refeitório / Horta

72.1220

Fone: +55 11 3211-3010 / Fax: +55 11 3255-3727
R. Major Quedinho, 111 - 18º andar • Centro
01050-030 • São Paulo/SP
lasproconsultores.com.br

Fone: + 39-02 79 47 65 / Fax: + 39-02 78 44 97
Via Visconti di Modrone nº 8/10
20122 • Milão/Itália
edoardoricci.it

Este documento é cópia do original, assinado digitalmente por ORESTE NESTOR DE SOUZA LASPRO e Tribunal de Justica do Estado de Sao Paulo, protocolado em 22/04/2024 às 18:47 , sob o número W25824700025328
Para conferir o original, acesse o site https://esaj.tjsp.jus.br/pastadigital/pg/abrirConferenciaDocumento.do, informe o processo 1012451-24.2024.8.26.0576 e código wKNxSC95.

LASPRO
CONSULTORES

72.1220

Fone: +55 11 3211-3010 / Fax: +55 11 3255-3727
R. Major Quedinho, 111 - 18º andar • Centro
01050-030 • São Paulo/SP
lasproconsultores.com.br

Fone: + 39-02 79 47 65 / Fax: + 39-02 78 44 97
Via Visconti di Modrone nº 8/10
20122 • Milão/Itália
edoardoricci.it

Este documento é cópia do original, assinado digitalmente por ORESTE NESTOR DE SOUZA LASPRO e Tribunal de Justica do Estado de Sao Paulo, protocolado em 22/04/2024 às 18:47 , sob o número W25824700025328
Para conferir o original, acesse o site https://esaj.tjsp.jus.br/pastadigital/pg/abrirConferenciaDocumento.do, informe o processo 1012451-24.2024.8.26.0576 e código wKNxSC95.

LASPRO
CONSULTORES

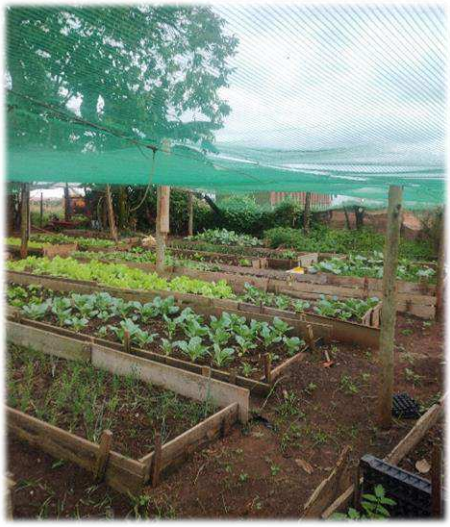

Pátio

72.1220

Fone: +55 11 3211-3010 / Fax: +55 11 3255-3727
R. Major Quedinho, 111 - 18º andar • Centro
01050-030 • São Paulo/SP
lasproconsultores.com.br

Fone: + 39-02 79 47 65 / Fax: + 39-02 78 44 97
Via Visconti di Modrone nº 8/10
20122 • Milão/Itália
edoardoricci.it

Este documento é cópia do original, assinado digitalmente por ORESTE NESTOR DE SOUZA LASPRO e Tribunal de Justica do Estado de Sao Paulo, protocolado em 22/04/2024 às 18:47 , sob o número W25824700025328
Para conferir o original, acesse o site https://esaj.tjsp.jus.br/pastadigital/pg/abrirConferenciaDocumento.do, informe o processo 1012451-24.2024.8.26.0576 e código wKNxSC95.

LASPRO
CONSULTORES

72.1220

Fone: +55 11 3211-3010 / Fax: +55 11 3255-3727
R. Major Quedinho, 111 - 18º andar • Centro
01050-030 • São Paulo/SP
lasproconsultores.com.br

Fone: + 39-02 79 47 65 / Fax: + 39-02 78 44 97
Via Visconti di Modrone nº 8/10
20122 • Milão/Itália
edoardoricci.it

Este documento é cópia do original, assinado digitalmente por ORESTE NESTOR DE SOUZA LASPRO e Tribunal de Justica do Estado de Sao Paulo, protocolado em 22/04/2024 às 18:47 , sob o número W25824700025328
Para conferir o original, acesse o site https://esaj.tjsp.jus.br/pastadigital/pg/abrirConferenciaDocumento.do, informe o processo 1012451-24.2024.8.26.0576 e código wKNxSC95.

LASPRO
CONSULTORES

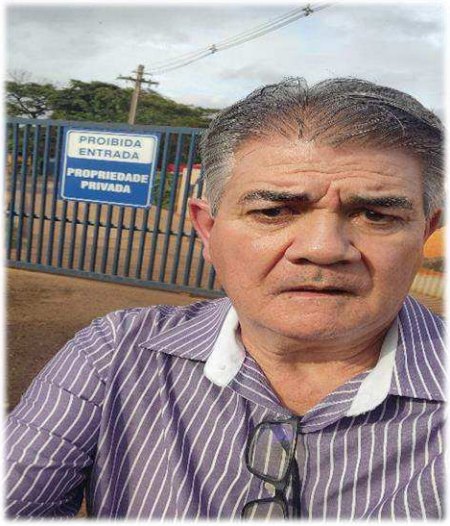

BRUNO JOSÉ VALÊNCIO COSTA E OUTRO

Local: Sítio Estrada Boiadeira R – S/N – Fazenda Bacuri – São Pedro – Área 71 – Ipiguá – SP (endereço da filial 12.532.753/0003-99);

Depósitos

72.1220

Fone: +55 11 3211-3010 / Fax: +55 11 3255-3727
R. Major Quedinho, 111 - 18º andar • Centro
01050-030 • São Paulo/SP
lasproconsultores.com.br

Fone: + 39-02 79 47 65 / Fax: + 39-02 78 44 97
Via Visconti di Modrone nº 8/10
20122 • Milão/Itália
edoardoricci.it

Este documento é cópia do original, assinado digitalmente por ORESTE NESTOR DE SOUZA LASPRO e Tribunal de Justica do Estado de Sao Paulo, protocolado em 22/04/2024 às 18:47 , sob o número W25824700025328
Para conferir o original, acesse o site https://esaj.tjsp.jus.br/pastadigital/pg/abrirConferenciaDocumento.do, informe o processo 1012451-24.2024.8.26.0576 e código wKNxSC95.

LASPRO
CONSULTORES

72.1220

Fone: +55 11 3211-3010 / Fax: +55 11 3255-3727
R. Major Quedinho, 111 - 18º andar • Centro
01050-030 • São Paulo/SP
lasproconsultores.com.br

Fone: + 39-02 79 47 65 / Fax: + 39-02 78 44 97
Via Visconti di Modrone nº 8/10
20122 • Milão/Itália
edoardoricci.it

Este documento é cópia do original, assinado digitalmente por ORESTE NESTOR DE SOUZA LASPRO e Tribunal de Justica do Estado de Sao Paulo, protocolado em 22/04/2024 às 18:47 , sob o número W25824700025328
Para conferir o original, acesse o site https://esaj.tjsp.jus.br/pastadigital/pg/abrirConferenciaDocumento.do, informe o processo 1012451-24.2024.8.26.0576 e código wKNxSC95.

LASPRO
CONSULTORES

72.1220

Fone: +55 11 3211-3010 / Fax: +55 11 3255-3727
R. Major Quedinho, 111 - 18º andar • Centro
01050-030 • São Paulo/SP
lasproconsultores.com.br

Fone: + 39-02 79 47 65 / Fax: + 39-02 78 44 97
Via Visconti di Modrone nº 8/10
20122 • Milão/Itália
edoardoricci.it

Este documento é cópia do original, assinado digitalmente por ORESTE NESTOR DE SOUZA LASPRO e Tribunal de Justica do Estado de Sao Paulo, protocolado em 22/04/2024 às 18:47 , sob o número W25824700025328
Para conferir o original, acesse o site https://esaj.tjsp.jus.br/pastadigital/pg/abrirConferenciaDocumento.do, informe o processo 1012451-24.2024.8.26.0576 e código wKNxSC95.

LASPRO
CONSULTORES

72.1220

Fone: +55 11 3211-3010 / Fax: +55 11 3255-3727
R. Major Quedinho, 111 - 18º andar • Centro
01050-030 • São Paulo/SP
lasproconsultores.com.br

Fone: + 39-02 79 47 65 / Fax: + 39-02 78 44 97
Via Visconti di Modrone nº 8/10
20122 • Milão/Itália
edoardoricci.it

Este documento é cópia do original, assinado digitalmente por ORESTE NESTOR DE SOUZA LASPRO e Tribunal de Justica do Estado de Sao Paulo, protocolado em 22/04/2024 às 18:47 , sob o número W25824700025328
Para conferir o original, acesse o site https://esaj.tjsp.jus.br/pastadigital/pg/abrirConferenciaDocumento.do, informe o processo 1012451-24.2024.8.26.0576 e código wKNxSC95.

LASPRO
CONSULTORES

72.1220

Fone: +55 11 3211-3010 / Fax: +55 11 3255-3727
R. Major Quedinho, 111 - 18º andar • Centro
01050-030 • São Paulo/SP
lasproconsultores.com.br

Fone: + 39-02 79 47 65 / Fax: + 39-02 78 44 97
Via Visconti di Modrone nº 8/10
20122 • Milão/Itália
edoardoricci.it

Este documento é cópia do original, assinado digitalmente por ORESTE NESTOR DE SOUZA LASPRO e Tribunal de Justica do Estado de Sao Paulo, protocolado em 22/04/2024 às 18:47 , sob o número W25824700025328
Para conferir o original, acesse o site https://esaj.tjsp.jus.br/pastadigital/pg/abrirConferenciaDocumento.do, informe o processo 1012451-24.2024.8.26.0576 e código wKNxSC95.

LASPRO
CONSULTORES

72.1220

Fone: +55 11 3211-3010 / Fax: +55 11 3255-3727
R. Major Quedinho, 111 - 18º andar • Centro
01050-030 • São Paulo/SP
lasproconsultores.com.br

Fone: + 39-02 79 47 65 / Fax: + 39-02 78 44 97
Via Visconti di Modrone nº 8/10
20122 • Milão/Itália
edoardoricci.it

Este documento é cópia do original, assinado digitalmente por ORESTE NESTOR DE SOUZA LASPRO e Tribunal de Justica do Estado de Sao Paulo, protocolado em 22/04/2024 às 18:47 , sob o número W25824700025328
Para conferir o original, acesse o site https://esaj.tjsp.jus.br/pastadigital/pg/abrirConferenciaDocumento.do, informe o processo 1012451-24.2024.8.26.0576 e código 8HTyUQm7.

LASPRO
CONSULTORES

Área – Tratamento dos Cavalos

72.1220

Fone: +55 11 3211-3010 / Fax: +55 11 3255-3727
R. Major Quedinho, 111 - 18º andar • Centro
01050-030 • São Paulo/SP
lasproconsultores.com.br

Fone: + 39-02 79 47 65 / Fax: + 39-02 78 44 97
Via Visconti di Modrone nº 8/10
20122 • Milão/Itália
edoardoricci.it

Este documento é cópia do original, assinado digitalmente por ORESTE NESTOR DE SOUZA LASPRO e Tribunal de Justica do Estado de Sao Paulo, protocolado em 22/04/2024 às 18:47 , sob o número W25824700025328
Para conferir o original, acesse o site https://esaj.tjsp.jus.br/pastadigital/pg/abrirConferenciaDocumento.do, informe o processo 1012451-24.2024.8.26.0576 e código 8HTyUQm7.

LASPRO
CONSULTORES

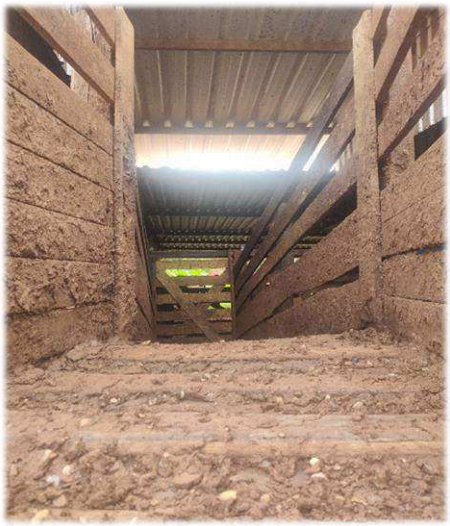

72.1220

Fone: +55 11 3211-3010 / Fax: +55 11 3255-3727
R. Major Quedinho, 111 - 18º andar • Centro
01050-030 • São Paulo/SP
lasproconsultores.com.br

Fone: + 39-02 79 47 65 / Fax: + 39-02 78 44 97
Via Visconti di Modrone nº 8/10
20122 • Milão/Itália
edoardoricci.it

Este documento é cópia do original, assinado digitalmente por ORESTE NESTOR DE SOUZA LASPRO e Tribunal de Justica do Estado de Sao Paulo, protocolado em 22/04/2024 às 18:47 , sob o número W25824700025328
Para conferir o original, acesse o site https://esaj.tjsp.jus.br/pastadigital/pg/abrirConferenciaDocumento.do, informe o processo 1012451-24.2024.8.26.0576 e código 8HTyUQm7.

LASPRO
CONSULTORES

72.1220

Fone: +55 11 3211-3010 / Fax: +55 11 3255-3727
R. Major Quedinho, 111 - 18º andar • Centro
01050-030 • São Paulo/SP
lasproconsultores.com.br

Fone: + 39-02 79 47 65 / Fax: + 39-02 78 44 97
Via Visconti di Modrone nº 8/10
20122 • Milão/Itália
edoardoricci.it

Este documento é cópia do original, assinado digitalmente por ORESTE NESTOR DE SOUZA LASPRO e Tribunal de Justica do Estado de Sao Paulo, protocolado em 22/04/2024 às 18:47 , sob o número W25824700025328
Para conferir o original, acesse o site https://esaj.tjsp.jus.br/pastadigital/pg/abrirConferenciaDocumento.do, informe o processo 1012451-24.2024.8.26.0576 e código 8HTyUQm7.

LASPRO
CONSULTORES

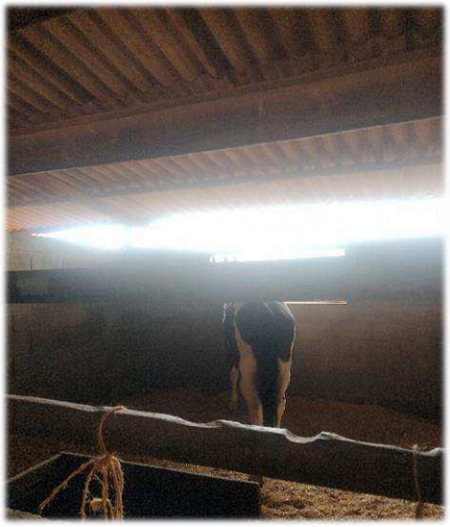

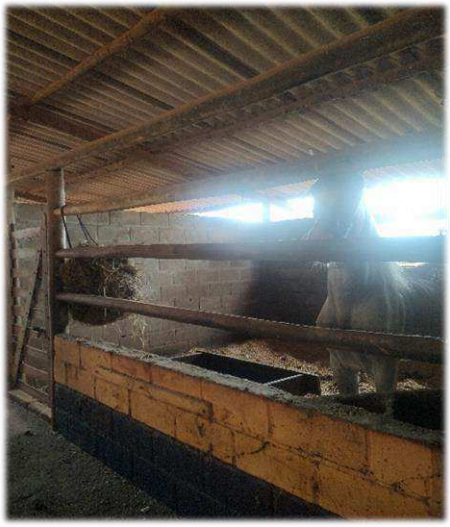

72.1220

Fone: +55 11 3211-3010 / Fax: +55 11 3255-3727
R. Major Quedinho, 111 - 18º andar • Centro
01050-030 • São Paulo/SP
lasproconsultores.com.br

Fone: + 39-02 79 47 65 / Fax: + 39-02 78 44 97
Via Visconti di Modrone nº 8/10
20122 • Milão/Itália
edoardoricci.it

Este documento é cópia do original, assinado digitalmente por ORESTE NESTOR DE SOUZA LASPRO e Tribunal de Justica do Estado de Sao Paulo, protocolado em 22/04/2024 às 18:47 , sob o número W25824700025328
Para conferir o original, acesse o site https://esaj.tjsp.jus.br/pastadigital/pg/abrirConferenciaDocumento.do, informe o processo 1012451-24.2024.8.26.0576 e código 8HTyUQm7.

LASPRO
CONSULTORES

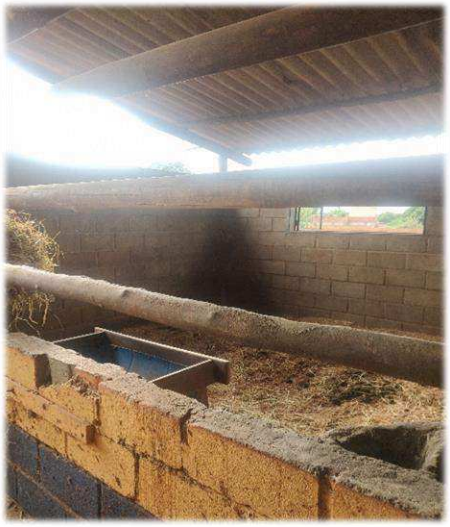

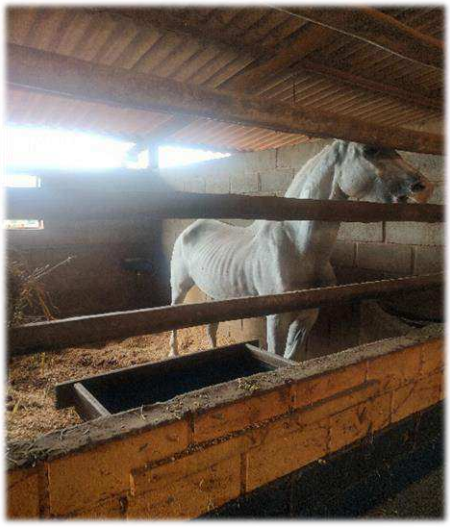

72.1220

Fone: +55 11 3211-3010 / Fax: +55 11 3255-3727
R. Major Quedinho, 111 - 18º andar • Centro
01050-030 • São Paulo/SP
lasproconsultores.com.br

Fone: + 39-02 79 47 65 / Fax: + 39-02 78 44 97
Via Visconti di Modrone nº 8/10
20122 • Milão/Itália
edoardoricci.it

Este documento é cópia do original, assinado digitalmente por ORESTE NESTOR DE SOUZA LASPRO e Tribunal de Justica do Estado de Sao Paulo, protocolado em 22/04/2024 às 18:47 , sob o número W25824700025328
Para conferir o original, acesse o site https://esaj.tjsp.jus.br/pastadigital/pg/abrirConferenciaDocumento.do, informe o processo 1012451-24.2024.8.26.0576 e código 8HTyUQm7.

LASPRO
CONSULTORES

72.1220

Fone: +55 11 3211-3010 / Fax: +55 11 3255-3727
R. Major Quedinho, 111 - 18º andar • Centro
01050-030 • São Paulo/SP
lasproconsultores.com.br

Fone: + 39-02 79 47 65 / Fax: + 39-02 78 44 97
Via Visconti di Modrone nº 8/10
20122 • Milão/Itália
edoardoricci.it

Este documento é cópia do original, assinado digitalmente por ORESTE NESTOR DE SOUZA LASPRO e Tribunal de Justica do Estado de Sao Paulo, protocolado em 22/04/2024 às 18:47 , sob o número W25824700025328
Para conferir o original, acesse o site https://esaj.tjsp.jus.br/pastadigital/pg/abrirConferenciaDocumento.do, informe o processo 1012451-24.2024.8.26.0576 e código 8HTyUQm7.

LASPRO
CONSULTORES

72.1220

Fone: +55 11 3211-3010 / Fax: +55 11 3255-3727
R. Major Quedinho, 111 - 18º andar • Centro
01050-030 • São Paulo/SP
lasproconsultores.com.br

Fone: + 39-02 79 47 65 / Fax: + 39-02 78 44 97
Via Visconti di Modrone nº 8/10
20122 • Milão/Itália
edoardoricci.it

Este documento é cópia do original, assinado digitalmente por ORESTE NESTOR DE SOUZA LASPRO e Tribunal de Justica do Estado de Sao Paulo, protocolado em 22/04/2024 às 18:47 , sob o número W25824700025328
Para conferir o original, acesse o site https://esaj.tjsp.jus.br/pastadigital/pg/abrirConferenciaDocumento.do, informe o processo 1012451-24.2024.8.26.0576 e código 8HTyUQm7.

LASPRO
CONSULTORES

Áreas de Preparo da Alimentação

72.1220

Fone: +55 11 3211-3010 / Fax: +55 11 3255-3727
R. Major Quedinho, 111 - 18º andar • Centro
01050-030 • São Paulo/SP
lasproconsultores.com.br

Fone: + 39-02 79 47 65 / Fax: + 39-02 78 44 97
Via Visconti di Modrone nº 8/10
20122 • Milão/Itália
edoardoricci.it

Este documento é cópia do original, assinado digitalmente por ORESTE NESTOR DE SOUZA LASPRO e Tribunal de Justica do Estado de Sao Paulo, protocolado em 22/04/2024 às 18:47 , sob o número W25824700025328
Para conferir o original, acesse o site https://esaj.tjsp.jus.br/pastadigital/pg/abrirConferenciaDocumento.do, informe o processo 1012451-24.2024.8.26.0576 e código 8HTyUQm7.

LASPRO
CONSULTORES

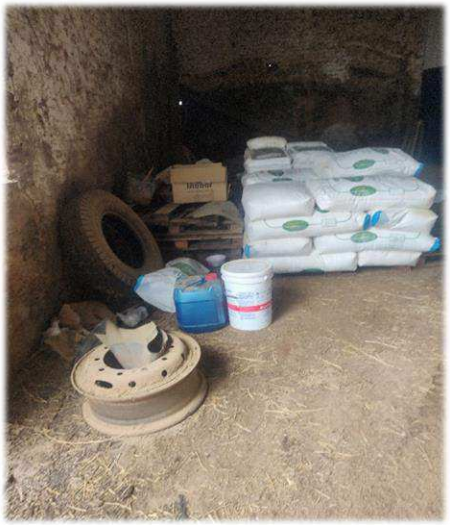

72.1220

Fone: +55 11 3211-3010 / Fax: +55 11 3255-3727
R. Major Quedinho, 111 - 18º andar • Centro
01050-030 • São Paulo/SP
lasproconsultores.com.br

Fone: + 39-02 79 47 65 / Fax: + 39-02 78 44 97
Via Visconti di Modrone nº 8/10
20122 • Milão/Itália
edoardoricci.it

Este documento é cópia do original, assinado digitalmente por ORESTE NESTOR DE SOUZA LASPRO e Tribunal de Justica do Estado de Sao Paulo, protocolado em 22/04/2024 às 18:47 , sob o número W25824700025328
Para conferir o original, acesse o site https://esaj.tjsp.jus.br/pastadigital/pg/abrirConferenciaDocumento.do, informe o processo 1012451-24.2024.8.26.0576 e código 8HTyUQm7.

LASPRO
CONSULTORES

72.1220

Fone: +55 11 3211-3010 / Fax: +55 11 3255-3727
R. Major Quedinho, 111 - 18º andar • Centro
01050-030 • São Paulo/SP
lasproconsultores.com.br

Fone: + 39-02 79 47 65 / Fax: + 39-02 78 44 97
Via Visconti di Modrone nº 8/10
20122 • Milão/Itália
edoardoricci.it

Este documento é cópia do original, assinado digitalmente por ORESTE NESTOR DE SOUZA LASPRO e Tribunal de Justica do Estado de Sao Paulo, protocolado em 22/04/2024 às 18:47 , sob o número W25824700025328
Para conferir o original, acesse o site https://esaj.tjsp.jus.br/pastadigital/pg/abrirConferenciaDocumento.do, informe o processo 1012451-24.2024.8.26.0576 e código 8HTyUQm7.

LASPRO
CONSULTORES

72.1220

Fone: +55 11 3211-3010 / Fax: +55 11 3255-3727
R. Major Quedinho, 111 - 18º andar • Centro
01050-030 • São Paulo/SP
lasproconsultores.com.br

Fone: + 39-02 79 47 65 / Fax: + 39-02 78 44 97
Via Visconti di Modrone nº 8/10
20122 • Milão/Itália
edoardoricci.it

Este documento é cópia do original, assinado digitalmente por ORESTE NESTOR DE SOUZA LASPRO e Tribunal de Justica do Estado de Sao Paulo, protocolado em 22/04/2024 às 18:47 , sob o número W25824700025328
Para conferir o original, acesse o site https://esaj.tjsp.jus.br/pastadigital/pg/abrirConferenciaDocumento.do, informe o processo 1012451-24.2024.8.26.0576 e código 8HTyUQm7.

LASPRO
CONSULTORES

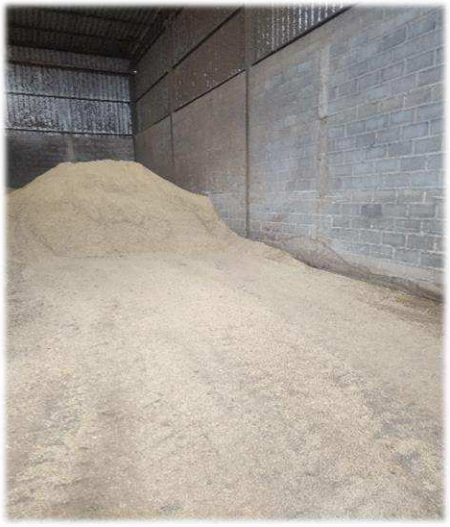

Confinamento

72.1220

Fone: +55 11 3211-3010 / Fax: +55 11 3255-3727
R. Major Quedinho, 111 - 18º andar • Centro
01050-030 • São Paulo/SP
lasproconsultores.com.br

Fone: + 39-02 79 47 65 / Fax: + 39-02 78 44 97
Via Visconti di Modrone nº 8/10
20122 • Milão/Itália
edoardoricci.it

Este documento é cópia do original, assinado digitalmente por ORESTE NESTOR DE SOUZA LASPRO e Tribunal de Justica do Estado de Sao Paulo, protocolado em 22/04/2024 às 18:47 , sob o número W25824700025328
Para conferir o original, acesse o site https://esaj.tjsp.jus.br/pastadigital/pg/abrirConferenciaDocumento.do, informe o processo 1012451-24.2024.8.26.0576 e código 8HTyUQm7.

LASPRO
CONSULTORES

72.1220

Fone: +55 11 3211-3010 / Fax: +55 11 3255-3727
R. Major Quedinho, 111 - 18º andar • Centro
01050-030 • São Paulo/SP
lasproconsultores.com.br

Fone: + 39-02 79 47 65 / Fax: + 39-02 78 44 97
Via Visconti di Modrone nº 8/10
20122 • Milão/Itália
edoardoricci.it

Este documento é cópia do original, assinado digitalmente por ORESTE NESTOR DE SOUZA LASPRO e Tribunal de Justica do Estado de Sao Paulo, protocolado em 22/04/2024 às 18:47 , sob o número W25824700025328
Para conferir o original, acesse o site https://esaj.tjsp.jus.br/pastadigital/pg/abrirConferenciaDocumento.do, informe o processo 1012451-24.2024.8.26.0576 e código 8HTyUQm7.

LASPRO
CONSULTORES

72.1220

Fone: +55 11 3211-3010 / Fax: +55 11 3255-3727
R. Major Quedinho, 111 - 18º andar • Centro
01050-030 • São Paulo/SP
lasproconsultores.com.br

Fone: + 39-02 79 47 65 / Fax: + 39-02 78 44 97
Via Visconti di Modrone nº 8/10
20122 • Milão/Itália
edoardoricci.it

Este documento é cópia do original, assinado digitalmente por ORESTE NESTOR DE SOUZA LASPRO e Tribunal de Justica do Estado de Sao Paulo, protocolado em 22/04/2024 às 18:47 , sob o número W25824700025328
Para conferir o original, acesse o site https://esaj.tjsp.jus.br/pastadigital/pg/abrirConferenciaDocumento.do, informe o processo 1012451-24.2024.8.26.0576 e código 8HTyUQm7.

LASPRO
CONSULTORES

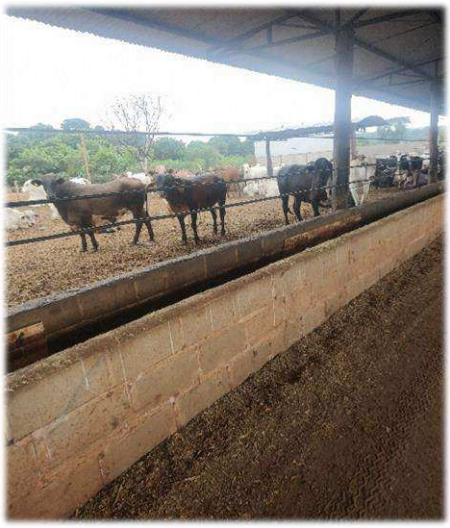

72.1220

Fone: +55 11 3211-3010 / Fax: +55 11 3255-3727
R. Major Quedinho, 111 - 18º andar • Centro
01050-030 • São Paulo/SP
lasproconsultores.com.br

Fone: + 39-02 79 47 65 / Fax: + 39-02 78 44 97
Via Visconti di Modrone nº 8/10
20122 • Milão/Itália
edoardoricci.it

Este documento é cópia do original, assinado digitalmente por ORESTE NESTOR DE SOUZA LASPRO e Tribunal de Justica do Estado de Sao Paulo, protocolado em 22/04/2024 às 18:47 , sob o número W25824700025328
Para conferir o original, acesse o site https://esaj.tjsp.jus.br/pastadigital/pg/abrirConferenciaDocumento.do, informe o processo 1012451-24.2024.8.26.0576 e código 8HTyUQm7.

LASPRO
CONSULTORES

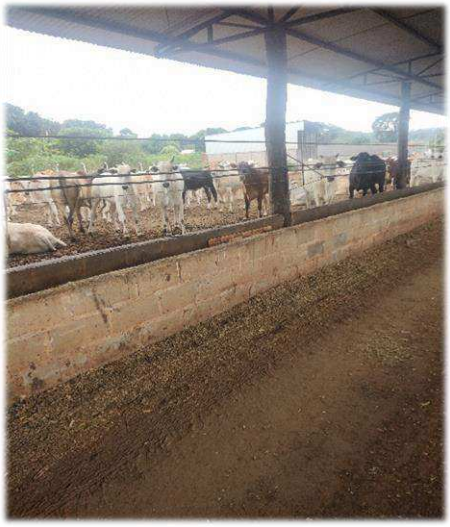

72.1220

Fone: +55 11 3211-3010 / Fax: +55 11 3255-3727
R. Major Quedinho, 111 - 18º andar • Centro
01050-030 • São Paulo/SP
lasproconsultores.com.br

Fone: + 39-02 79 47 65 / Fax: + 39-02 78 44 97
Via Visconti di Modrone nº 8/10
20122 • Milão/Itália
edoardoricci.it

Este documento é cópia do original, assinado digitalmente por ORESTE NESTOR DE SOUZA LASPRO e Tribunal de Justica do Estado de Sao Paulo, protocolado em 22/04/2024 às 18:47 , sob o número W25824700025328
Para conferir o original, acesse o site https://esaj.tjsp.jus.br/pastadigital/pg/abrirConferenciaDocumento.do, informe o processo 1012451-24.2024.8.26.0576 e código 8HTyUQm7.

LASPRO
CONSULTORES

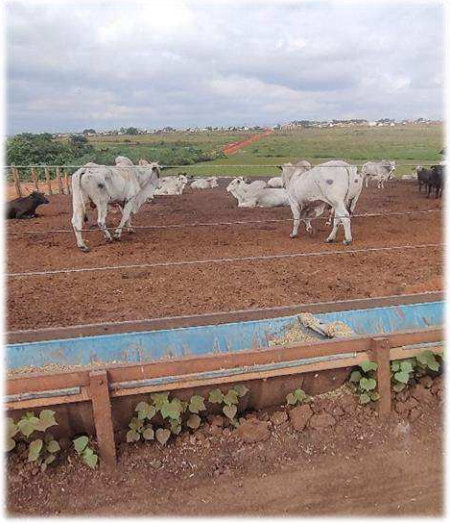

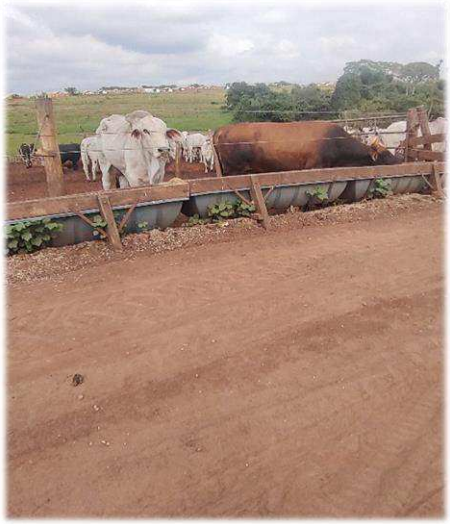

72.1220

Fone: +55 11 3211-3010 / Fax: +55 11 3255-3727
R. Major Quedinho, 111 - 18º andar • Centro
01050-030 • São Paulo/SP
lasproconsultores.com.br

Fone: + 39-02 79 47 65 / Fax: + 39-02 78 44 97
Via Visconti di Modrone nº 8/10
20122 • Milão/Itália
edoardoricci.it

Este documento é cópia do original, assinado digitalmente por ORESTE NESTOR DE SOUZA LASPRO e Tribunal de Justica do Estado de Sao Paulo, protocolado em 22/04/2024 às 18:47 , sob o número W25824700025328
Para conferir o original, acesse o site https://esaj.tjsp.jus.br/pastadigital/pg/abrirConferenciaDocumento.do, informe o processo 1012451-24.2024.8.26.0576 e código 8HTyUQm7.

LASPRO
CONSULTORES

72.1220

Fone: +55 11 3211-3010 / Fax: +55 11 3255-3727
R. Major Quedinho, 111 - 18º andar • Centro
01050-030 • São Paulo/SP
lasproconsultores.com.br

Fone: + 39-02 79 47 65 / Fax: + 39-02 78 44 97
Via Visconti di Modrone nº 8/10
20122 • Milão/Itália
edoardoricci.it

Este documento é cópia do original, assinado digitalmente por ORESTE NESTOR DE SOUZA LASPRO e Tribunal de Justica do Estado de Sao Paulo, protocolado em 22/04/2024 às 18:47 , sob o número W25824700025328
Para conferir o original, acesse o site https://esaj.tjsp.jus.br/pastadigital/pg/abrirConferenciaDocumento.do, informe o processo 1012451-24.2024.8.26.0576 e código 8HTyUQm7.

LASPRO
CONSULTORES

72.1220

Fone: +55 11 3211-3010 / Fax: +55 11 3255-3727
R. Major Quedinho, 111 - 18º andar • Centro
01050-030 • São Paulo/SP
lasproconsultores.com.br

Fone: + 39-02 79 47 65 / Fax: + 39-02 78 44 97
Via Visconti di Modrone nº 8/10
20122 • Milão/Itália
edoardoricci.it

Este documento é cópia do original, assinado digitalmente por ORESTE NESTOR DE SOUZA LASPRO e Tribunal de Justica do Estado de Sao Paulo, protocolado em 22/04/2024 às 18:47 , sob o número W25824700025328
Para conferir o original, acesse o site https://esaj.tjsp.jus.br/pastadigital/pg/abrirConferenciaDocumento.do, informe o processo 1012451-24.2024.8.26.0576 e código 8HTyUQm7.

LASPRO
CONSULTORES

72.1220

Fone: +55 11 3211-3010 / Fax: +55 11 3255-3727
R. Major Quedinho, 111 - 18º andar • Centro
01050-030 • São Paulo/SP
lasproconsultores.com.br

Fone: + 39-02 79 47 65 / Fax: + 39-02 78 44 97
Via Visconti di Modrone nº 8/10
20122 • Milão/Itália
edoardoricci.it

Este documento é cópia do original, assinado digitalmente por ORESTE NESTOR DE SOUZA LASPRO e Tribunal de Justica do Estado de Sao Paulo, protocolado em 22/04/2024 às 18:47 , sob o número W25824700025328
Para conferir o original, acesse o site https://esaj.tjsp.jus.br/pastadigital/pg/abrirConferenciaDocumento.do, informe o processo 1012451-24.2024.8.26.0576 e código 8HTyUQm7.

LASPRO
CONSULTORES

Pátio

72.1220

Fone: +55 11 3211-3010 / Fax: +55 11 3255-3727
R. Major Quedinho, 111 - 18º andar • Centro
01050-030 • São Paulo/SP
lasproconsultores.com.br

Fone: + 39-02 79 47 65 / Fax: + 39-02 78 44 97
Via Visconti di Modrone nº 8/10
20122 • Milão/Itália
edoardoricci.it

Este documento é cópia do original, assinado digitalmente por ORESTE NESTOR DE SOUZA LASPRO e Tribunal de Justica do Estado de Sao Paulo, protocolado em 22/04/2024 às 18:47 , sob o número W25824700025328
Para conferir o original, acesse o site https://esaj.tjsp.jus.br/pastadigital/pg/abrirConferenciaDocumento.do, informe o processo 1012451-24.2024.8.26.0576 e código 8HTyUQm7.

LASPRO
CONSULTORES

72.1220

Fone: +55 11 3211-3010 / Fax: +55 11 3255-3727
R. Major Quedinho, 111 - 18º andar • Centro
01050-030 • São Paulo/SP
lasproconsultores.com.br

Fone: + 39-02 79 47 65 / Fax: + 39-02 78 44 97
Via Visconti di Modrone nº 8/10
20122 • Milão/Itália
edoardoricci.it

Este documento é cópia do original, assinado digitalmente por ORESTE NESTOR DE SOUZA LASPRO e Tribunal de Justica do Estado de Sao Paulo, protocolado em 22/04/2024 às 18:47 , sob o número W25824700025328
Para conferir o original, acesse o site https://esaj.tjsp.jus.br/pastadigital/pg/abrirConferenciaDocumento.do, informe o processo 1012451-24.2024.8.26.0576 e código 8HTyUQm7.

LASPRO
CONSULTORES

72.1220

Fone: +55 11 3211-3010 / Fax: +55 11 3255-3727
R. Major Quedinho, 111 - 18º andar • Centro
01050-030 • São Paulo/SP
lasproconsultores.com.br

Fone: + 39-02 79 47 65 / Fax: + 39-02 78 44 97
Via Visconti di Modrone nº 8/10
20122 • Milão/Itália
edoardoricci.it

Este documento é cópia do original, assinado digitalmente por ORESTE NESTOR DE SOUZA LASPRO e Tribunal de Justica do Estado de Sao Paulo, protocolado em 22/04/2024 às 18:47 , sob o número W25824700025328
Para conferir o original, acesse o site https://esaj.tjsp.jus.br/pastadigital/pg/abrirConferenciaDocumento.do, informe o processo 1012451-24.2024.8.26.0576 e código 8HTyUQm7.

LASPRO
CONSULTORES

Área de Preservação Ambiental

72.1220

Fone: +55 11 3211-3010 / Fax: +55 11 3255-3727
R. Major Quedinho, 111 - 18º andar • Centro
01050-030 • São Paulo/SP
lasproconsultores.com.br

Fone: + 39-02 79 47 65 / Fax: + 39-02 78 44 97
Via Visconti di Modrone nº 8/10
20122 • Milão/Itália
edoardoricci.it

Este documento é cópia do original, assinado digitalmente por ORESTE NESTOR DE SOUZA LASPRO e Tribunal de Justica do Estado de Sao Paulo, protocolado em 22/04/2024 às 18:47 , sob o número W25824700025328
Para conferir o original, acesse o site https://esaj.tjsp.jus.br/pastadigital/pg/abrirConferenciaDocumento.do, informe o processo 1012451-24.2024.8.26.0576 e código 8HTyUQm7.

LASPRO
CONSULTORES

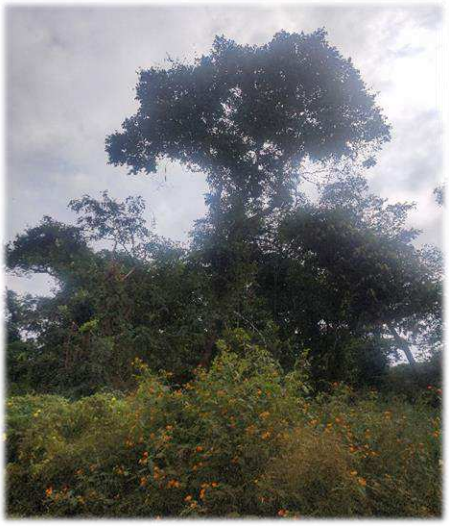

72.1220

Fone: +55 11 3211-3010 / Fax: +55 11 3255-3727
R. Major Quedinho, 111 - 18º andar • Centro
01050-030 • São Paulo/SP
lasproconsultores.com.br

Fone: + 39-02 79 47 65 / Fax: + 39-02 78 44 97
Via Visconti di Modrone nº 8/10
20122 • Milão/Itália
edoardoricci.it

Este documento é cópia do original, assinado digitalmente por ORESTE NESTOR DE SOUZA LASPRO e Tribunal de Justica do Estado de Sao Paulo, protocolado em 22/04/2024 às 18:47 , sob o número W25824700025328
Para conferir o original, acesse o site https://esaj.tjsp.jus.br/pastadigital/pg/abrirConferenciaDocumento.do, informe o processo 1012451-24.2024.8.26.0576 e código 8HTyUQm7.

LASPRO
CONSULTORES

Local: Avenida Marginal 2 – S/N – CEP. 15046-832 – Jardim Nunes – São Joé do Rio Preto – SP (Estância Luciana) –(filial 12.532.753/0004-70)

Área Arrendada

Confinamento

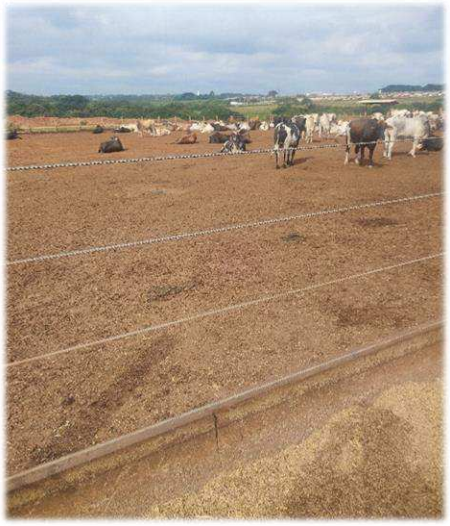

72.1220

Fone: +55 11 3211-3010 / Fax: +55 11 3255-3727
R. Major Quedinho, 111 - 18º andar • Centro
01050-030 • São Paulo/SP
lasproconsultores.com.br

Fone: + 39-02 79 47 65 / Fax: + 39-02 78 44 97
Via Visconti di Modrone nº 8/10
20122 • Milão/Itália
edoardoricci.it

Este documento é cópia do original, assinado digitalmente por ORESTE NESTOR DE SOUZA LASPRO e Tribunal de Justica do Estado de Sao Paulo, protocolado em 22/04/2024 às 18:47 , sob o número W25824700025328
Para conferir o original, acesse o site https://esaj.tjsp.jus.br/pastadigital/pg/abrirConferenciaDocumento.do, informe o processo 1012451-24.2024.8.26.0576 e código 8HTyUQm7.

LASPRO
CONSULTORES

72.1220

Fone: +55 11 3211-3010 / Fax: +55 11 3255-3727
R. Major Quedinho, 111 - 18º andar • Centro
01050-030 • São Paulo/SP
lasproconsultores.com.br

Fone: + 39-02 79 47 65 / Fax: + 39-02 78 44 97
Via Visconti di Modrone nº 8/10
20122 • Milão/Itália
edoardoricci.it

Este documento é cópia do original, assinado digitalmente por ORESTE NESTOR DE SOUZA LASPRO e Tribunal de Justica do Estado de Sao Paulo, protocolado em 22/04/2024 às 18:47 , sob o número W25824700025328
Para conferir o original, acesse o site https://esaj.tjsp.jus.br/pastadigital/pg/abrirConferenciaDocumento.do, informe o processo 1012451-24.2024.8.26.0576 e código 8HTyUQm7.

LASPRO
CONSULTORES

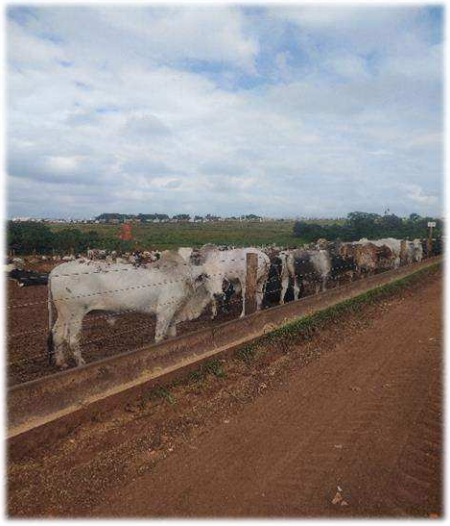

Local: Estrada Municipal Valdomiro Lopes da Silva (SJR-350) S/N – CEP. 15044-800 – Zona Rural – São José do Rio Preto – SP (Fazenda Barreiro)

Área Arrendada

Plantação / Colheita / Pastagem

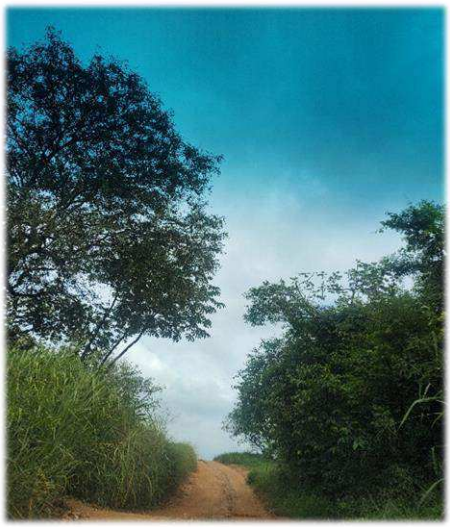

72.1220

Fone: +55 11 3211-3010 / Fax: +55 11 3255-3727
R. Major Quedinho, 111 - 18º andar • Centro
01050-030 • São Paulo/SP
lasproconsultores.com.br

Fone: + 39-02 79 47 65 / Fax: + 39-02 78 44 97
Via Visconti di Modrone nº 8/10
20122 • Milão/Itália
edoardoricci.it

Este documento é cópia do original, assinado digitalmente por ORESTE NESTOR DE SOUZA LASPRO e Tribunal de Justica do Estado de Sao Paulo, protocolado em 22/04/2024 às 18:47 , sob o número W25824700025328
Para conferir o original, acesse o site https://esaj.tjsp.jus.br/pastadigital/pg/abrirConferenciaDocumento.do, informe o processo 1012451-24.2024.8.26.0576 e código 8HTyUQm7.

LASPRO
CONSULTORES

72.1220

Fone: +55 11 3211-3010 / Fax: +55 11 3255-3727
R. Major Quedinho, 111 - 18º andar • Centro
01050-030 • São Paulo/SP
lasproconsultores.com.br

Fone: + 39-02 79 47 65 / Fax: + 39-02 78 44 97
Via Visconti di Modrone nº 8/10
20122 • Milão/Itália
edoardoricci.it

Este documento é cópia do original, assinado digitalmente por ORESTE NESTOR DE SOUZA LASPRO e Tribunal de Justica do Estado de Sao Paulo, protocolado em 22/04/2024 às 18:47 , sob o número W25824700025328
Para conferir o original, acesse o site https://esaj.tjsp.jus.br/pastadigital/pg/abrirConferenciaDocumento.do, informe o processo 1012451-24.2024.8.26.0576 e código 8HTyUQm7.

LASPRO
CONSULTORES

72.1220

Fone: +55 11 3211-3010 / Fax: +55 11 3255-3727
R. Major Quedinho, 111 - 18º andar • Centro
01050-030 • São Paulo/SP
lasproconsultores.com.br

Fone: + 39-02 79 47 65 / Fax: + 39-02 78 44 97
Via Visconti di Modrone nº 8/10
20122 • Milão/Itália
edoardoricci.it

Este documento é cópia do original, assinado digitalmente por ORESTE NESTOR DE SOUZA LASPRO e Tribunal de Justica do Estado de Sao Paulo, protocolado em 22/04/2024 às 18:47 , sob o número W25824700025328
Para conferir o original, acesse o site https://esaj.tjsp.jus.br/pastadigital/pg/abrirConferenciaDocumento.do, informe o processo 1012451-24.2024.8.26.0576 e código cf6z4rbY.

LASPRO
CONSULTORES

72.1220

Fone: +55 11 3211-3010 / Fax: +55 11 3255-3727
R. Major Quedinho, 111 - 18º andar • Centro
01050-030 • São Paulo/SP
lasproconsultores.com.br

Fone: + 39-02 79 47 65 / Fax: + 39-02 78 44 97
Via Visconti di Modrone nº 8/10
20122 • Milão/Itália
edoardoricci.it

Este documento é cópia do original, assinado digitalmente por ORESTE NESTOR DE SOUZA LASPRO e Tribunal de Justica do Estado de Sao Paulo, protocolado em 22/04/2024 às 18:47 , sob o número W25824700025328
Para conferir o original, acesse o site https://esaj.tjsp.jus.br/pastadigital/pg/abrirConferenciaDocumento.do, informe o processo 1012451-24.2024.8.26.0576 e código cf6z4rbY.

LASPRO
CONSULTORES

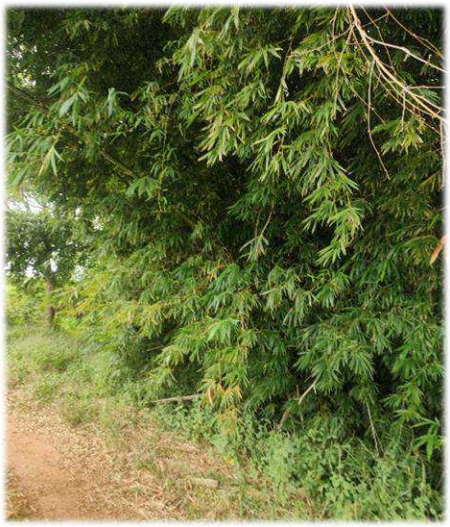

72.1220

Fone: +55 11 3211-3010 / Fax: +55 11 3255-3727
R. Major Quedinho, 111 - 18º andar • Centro
01050-030 • São Paulo/SP
lasproconsultores.com.br

Fone: + 39-02 79 47 65 / Fax: + 39-02 78 44 97
Via Visconti di Modrone nº 8/10
20122 • Milão/Itália
edoardoricci.it

Este documento é cópia do original, assinado digitalmente por ORESTE NESTOR DE SOUZA LASPRO e Tribunal de Justica do Estado de Sao Paulo, protocolado em 22/04/2024 às 18:47 , sob o número W25824700025328
Para conferir o original, acesse o site https://esaj.tjsp.jus.br/pastadigital/pg/abrirConferenciaDocumento.do, informe o processo 1012451-24.2024.8.26.0576 e código cf6z4rbY.

LASPRO
CONSULTORES

72.1220

Fone: +55 11 3211-3010 / Fax: +55 11 3255-3727
R. Major Quedinho, 111 - 18º andar • Centro
01050-030 • São Paulo/SP
lasproconsultores.com.br

Fone: + 39-02 79 47 65 / Fax: + 39-02 78 44 97
Via Visconti di Modrone nº 8/10
20122 • Milão/Itália
edoardoricci.it

Este documento é cópia do original, assinado digitalmente por ORESTE NESTOR DE SOUZA LASPRO e Tribunal de Justica do Estado de Sao Paulo, protocolado em 22/04/2024 às 18:47 , sob o número W25824700025328
Para conferir o original, acesse o site https://esaj.tjsp.jus.br/pastadigital/pg/abrirConferenciaDocumento.do, informe o processo 1012451-24.2024.8.26.0576 e código cf6z4rbY.

LASPRO
CONSULTORES

72.1220

Fone: +55 11 3211-3010 / Fax: +55 11 3255-3727
R. Major Quedinho, 111 - 18º andar • Centro
01050-030 • São Paulo/SP
lasproconsultores.com.br

Fone: + 39-02 79 47 65 / Fax: + 39-02 78 44 97
Via Visconti di Modrone nº 8/10
20122 • Milão/Itália
edoardoricci.it

Este documento é cópia do original, assinado digitalmente por ORESTE NESTOR DE SOUZA LASPRO e Tribunal de Justica do Estado de Sao Paulo, protocolado em 22/04/2024 às 18:47 , sob o número W25824700025328
Para conferir o original, acesse o site https://esaj.tjsp.jus.br/pastadigital/pg/abrirConferenciaDocumento.do, informe o processo 1012451-24.2024.8.26.0576 e código cf6z4rbY.

LASPRO
CONSULTORES

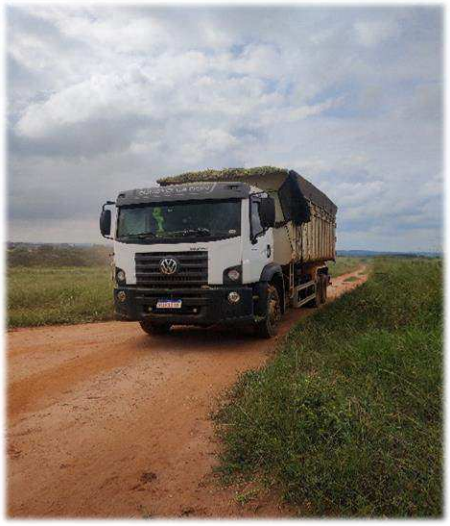

72.1220

Fone: +55 11 3211-3010 / Fax: +55 11 3255-3727
R. Major Quedinho, 111 - 18º andar • Centro
01050-030 • São Paulo/SP
lasproconsultores.com.br

Fone: + 39-02 79 47 65 / Fax: + 39-02 78 44 97
Via Visconti di Modrone nº 8/10
20122 • Milão/Itália
edoardoricci.it

Este documento é cópia do original, assinado digitalmente por ORESTE NESTOR DE SOUZA LASPRO e Tribunal de Justica do Estado de Sao Paulo, protocolado em 22/04/2024 às 18:47 , sob o número W25824700025328
Para conferir o original, acesse o site https://esaj.tjsp.jus.br/pastadigital/pg/abrirConferenciaDocumento.do, informe o processo 1012451-24.2024.8.26.0576 e código cf6z4rbY.

LASPRO
CONSULTORES

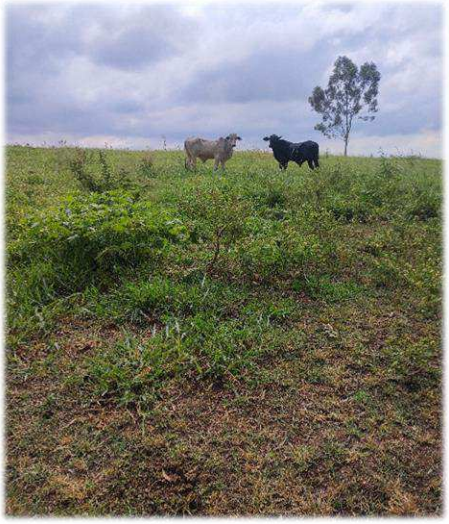

72.1220

Fone: +55 11 3211-3010 / Fax: +55 11 3255-3727
R. Major Quedinho, 111 - 18º andar • Centro
01050-030 • São Paulo/SP
lasproconsultores.com.br

Fone: + 39-02 79 47 65 / Fax: + 39-02 78 44 97
Via Visconti di Modrone nº 8/10
20122 • Milão/Itália
edoardoricci.it

Este documento é cópia do original, assinado digitalmente por ORESTE NESTOR DE SOUZA LASPRO e Tribunal de Justica do Estado de Sao Paulo, protocolado em 22/04/2024 às 18:47 , sob o número W25824700025328
Para conferir o original, acesse o site https://esaj.tjsp.jus.br/pastadigital/pg/abrirConferenciaDocumento.do, informe o processo 1012451-24.2024.8.26.0576 e código cf6z4rbY.

LASPRO
CONSULTORES

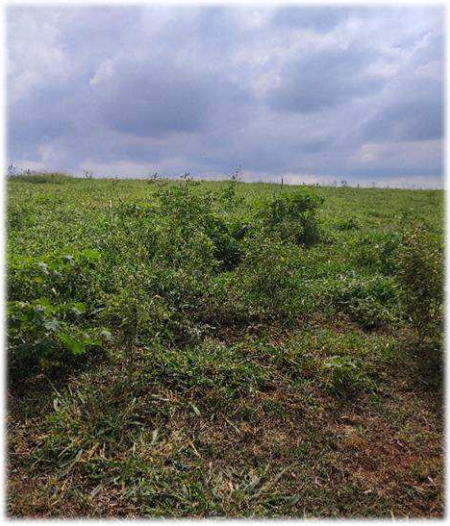

Curral / Pátio

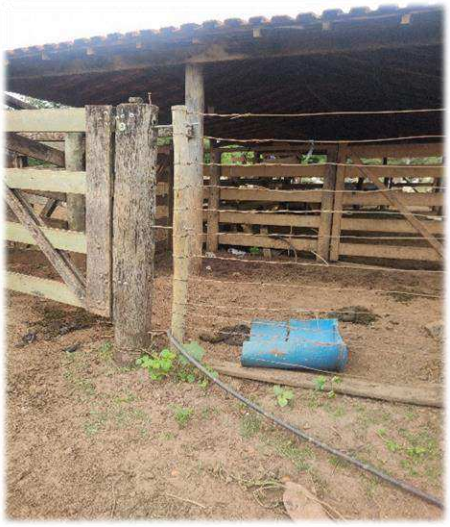

72.1220

Fone: +55 11 3211-3010 / Fax: +55 11 3255-3727
R. Major Quedinho, 111 - 18º andar • Centro
01050-030 • São Paulo/SP
lasproconsultores.com.br

Fone: + 39-02 79 47 65 / Fax: + 39-02 78 44 97
Via Visconti di Modrone nº 8/10
20122 • Milão/Itália
edoardoricci.it

Este documento é cópia do original, assinado digitalmente por ORESTE NESTOR DE SOUZA LASPRO e Tribunal de Justica do Estado de Sao Paulo, protocolado em 22/04/2024 às 18:47 , sob o número W25824700025328
Para conferir o original, acesse o site https://esaj.tjsp.jus.br/pastadigital/pg/abrirConferenciaDocumento.do, informe o processo 1012451-24.2024.8.26.0576 e código cf6z4rbY.

LASPRO
CONSULTORES

72.1220

Fone: +55 11 3211-3010 / Fax: +55 11 3255-3727
R. Major Quedinho, 111 - 18º andar • Centro
01050-030 • São Paulo/SP
lasproconsultores.com.br

Fone: + 39-02 79 47 65 / Fax: + 39-02 78 44 97
Via Visconti di Modrone nº 8/10
20122 • Milão/Itália
edoardoricci.it

Este documento é cópia do original, assinado digitalmente por ORESTE NESTOR DE SOUZA LASPRO e Tribunal de Justica do Estado de Sao Paulo, protocolado em 22/04/2024 às 18:47 , sob o número W25824700025328
Para conferir o original, acesse o site https://esaj.tjsp.jus.br/pastadigital/pg/abrirConferenciaDocumento.do, informe o processo 1012451-24.2024.8.26.0576 e código cf6z4rbY.

LASPRO
CONSULTORES

72.1220

Fone: +55 11 3211-3010 / Fax: +55 11 3255-3727
R. Major Quedinho, 111 - 18º andar • Centro
01050-030 • São Paulo/SP
lasproconsultores.com.br

Fone: + 39-02 79 47 65 / Fax: + 39-02 78 44 97
Via Visconti di Modrone nº 8/10
20122 • Milão/Itália
edoardoricci.it

Este documento é cópia do original, assinado digitalmente por ORESTE NESTOR DE SOUZA LASPRO e Tribunal de Justica do Estado de Sao Paulo, protocolado em 22/04/2024 às 18:47 , sob o número W25824700025328
Para conferir o original, acesse o site https://esaj.tjsp.jus.br/pastadigital/pg/abrirConferenciaDocumento.do, informe o processo 1012451-24.2024.8.26.0576 e código cf6z4rbY.

LASPRO
CONSULTORES

Local: Sítio Aparecidinha – S/N – CEP. 15130-001 - Zona Rural – Mirassol – SP

Entrada / Acesso

72.1220

Fone: +55 11 3211-3010 / Fax: +55 11 3255-3727
R. Major Quedinho, 111 - 18º andar • Centro
01050-030 • São Paulo/SP
lasproconsultores.com.br

Fone: + 39-02 79 47 65 / Fax: + 39-02 78 44 97
Via Visconti di Modrone nº 8/10
20122 • Milão/Itália
edoardoricci.it

Este documento é cópia do original, assinado digitalmente por ORESTE NESTOR DE SOUZA LASPRO e Tribunal de Justica do Estado de Sao Paulo, protocolado em 22/04/2024 às 18:47 , sob o número W25824700025328
Para conferir o original, acesse o site https://esaj.tjsp.jus.br/pastadigital/pg/abrirConferenciaDocumento.do, informe o processo 1012451-24.2024.8.26.0576 e código cf6z4rbY.

LASPRO
CONSULTORES

Administração / Área Veterinária

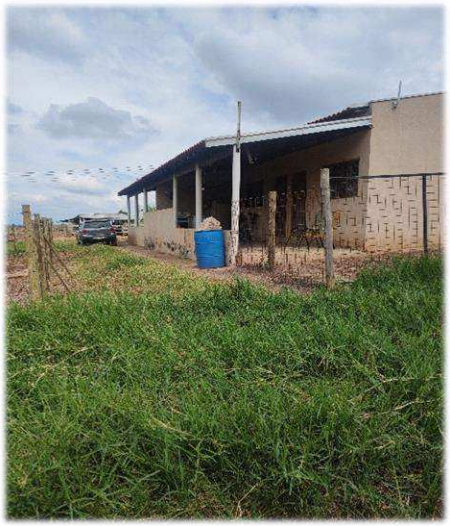

72.1220

Fone: +55 11 3211-3010 / Fax: +55 11 3255-3727
R. Major Quedinho, 111 - 18º andar • Centro
01050-030 • São Paulo/SP
lasproconsultores.com.br

Fone: + 39-02 79 47 65 / Fax: + 39-02 78 44 97
Via Visconti di Modrone nº 8/10
20122 • Milão/Itália
edoardoricci.it

Este documento é cópia do original, assinado digitalmente por ORESTE NESTOR DE SOUZA LASPRO e Tribunal de Justica do Estado de Sao Paulo, protocolado em 22/04/2024 às 18:47 , sob o número W25824700025328
Para conferir o original, acesse o site https://esaj.tjsp.jus.br/pastadigital/pg/abrirConferenciaDocumento.do, informe o processo 1012451-24.2024.8.26.0576 e código cf6z4rbY.

LASPRO
CONSULTORES

72.1220

Fone: +55 11 3211-3010 / Fax: +55 11 3255-3727
R. Major Quedinho, 111 - 18º andar • Centro
01050-030 • São Paulo/SP
lasproconsultores.com.br

Fone: + 39-02 79 47 65 / Fax: + 39-02 78 44 97
Via Visconti di Modrone n° 8/10
20122 • Milão/Itália
edoardoricci.it

Este documento é cópia do original, assinado digitalmente por ORESTE NESTOR DE SOUZA LASPRO e Tribunal de Justica do Estado de Sao Paulo, protocolado em 22/04/2024 às 18:47 , sob o número W25824700025328
Para conferir o original, acesse o site https://esaj.tjsp.jus.br/pastadigital/pg/abrirConferenciaDocumento.do, informe o processo 1012451-24.2024.8.26.0576 e código cf6z4rbY.

LASPRO
CONSULTORES

72.1220

Fone: +55 11 3211-3010 / Fax: +55 11 3255-3727
R. Major Quedinho, 111 - 18º andar • Centro
01050-030 • São Paulo/SP
lasproconsultores.com.br

Fone: + 39-02 79 47 65 / Fax: + 39-02 78 44 97
Via Visconti di Modrone nº 8/10
20122 • Milão/Itália
edoardoricci.it

Este documento é cópia do original, assinado digitalmente por ORESTE NESTOR DE SOUZA LASPRO e Tribunal de Justica do Estado de Sao Paulo, protocolado em 22/04/2024 às 18:47 , sob o número W25824700025328
Para conferir o original, acesse o site https://esaj.tjsp.jus.br/pastadigital/pg/abrirConferenciaDocumento.do, informe o processo 1012451-24.2024.8.26.0576 e código cf6z4rbY.

LASPRO
CONSULTORES

Área da Ordenha

72.1220

Fone: +55 11 3211-3010 / Fax: +55 11 3255-3727
R. Major Quedinho, 111 - 18º andar • Centro
01050-030 • São Paulo/SP
lasproconsultores.com.br

Fone: + 39-02 79 47 65 / Fax: + 39-02 78 44 97
Via Visconti di Modrone nº 8/10
20122 • Milão/Itália
edoardoricci.it

Este documento é cópia do original, assinado digitalmente por ORESTE NESTOR DE SOUZA LASPRO e Tribunal de Justica do Estado de Sao Paulo, protocolado em 22/04/2024 às 18:47 , sob o número W25824700025328
Para conferir o original, acesse o site https://esaj.tjsp.jus.br/pastadigital/pg/abrirConferenciaDocumento.do, informe o processo 1012451-24.2024.8.26.0576 e código cf6z4rbY.

LASPRO
CONSULTORES

72.1220

Fone: +55 11 3211-3010 / Fax: +55 11 3255-3727
R. Major Quedinho, 111 - 18º andar • Centro
01050-030 • São Paulo/SP
lasproconsultores.com.br

Fone: + 39-02 79 47 65 / Fax: + 39-02 78 44 97
Via Visconti di Modrone nº 8/10
20122 • Milão/Itália
edoardoricci.it

Este documento é cópia do original, assinado digitalmente por ORESTE NESTOR DE SOUZA LASPRO e Tribunal de Justica do Estado de Sao Paulo, protocolado em 22/04/2024 às 18:47 , sob o número W25824700025328
Para conferir o original, acesse o site https://esaj.tjsp.jus.br/pastadigital/pg/abrirConferenciaDocumento.do, informe o processo 1012451-24.2024.8.26.0576 e código cf6z4rbY.

LASPRO
CONSULTORES

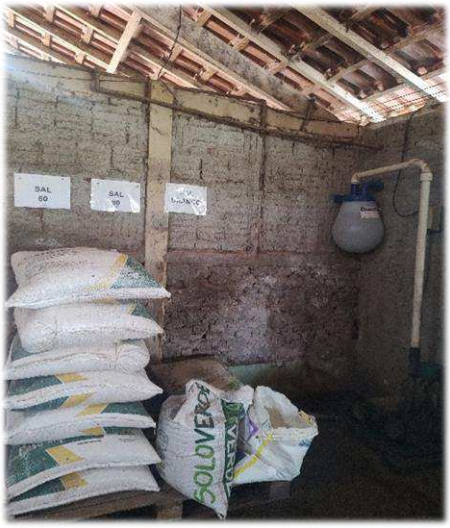

72.1220

Fone: +55 11 3211-3010 / Fax: +55 11 3255-3727
R. Major Quedinho, 111 - 18º andar • Centro
01050-030 • São Paulo/SP
lasproconsultores.com.br

Fone: + 39-02 79 47 65 / Fax: + 39-02 78 44 97
Via Visconti di Modrone nº 8/10
20122 • Milão/Itália
edoardoricci.it

Este documento é cópia do original, assinado digitalmente por ORESTE NESTOR DE SOUZA LASPRO e Tribunal de Justica do Estado de Sao Paulo, protocolado em 22/04/2024 às 18:47 , sob o número W25824700025328
Para conferir o original, acesse o site https://esaj.tjsp.jus.br/pastadigital/pg/abrirConferenciaDocumento.do, informe o processo 1012451-24.2024.8.26.0576 e código 56kF7Ue2.

LASPRO
CONSULTORES

72.1220

Fone: +55 11 3211-3010 / Fax: +55 11 3255-3727
R. Major Quedinho, 111 - 18º andar • Centro
01050-030 • São Paulo/SP
lasproconsultores.com.br

Fone: + 39-02 79 47 65 / Fax: + 39-02 78 44 97
Via Visconti di Modrone nº 8/10
20122 • Milão/Itália
edoardoricci.it

Este documento é cópia do original, assinado digitalmente por ORESTE NESTOR DE SOUZA LASPRO e Tribunal de Justica do Estado de Sao Paulo, protocolado em 22/04/2024 às 18:47 , sob o número W25824700025328
Para conferir o original, acesse o site https://esaj.tjsp.jus.br/pastadigital/pg/abrirConferenciaDocumento.do, informe o processo 1012451-24.2024.8.26.0576 e código 56kF7Ue2.

LASPRO
CONSULTORES

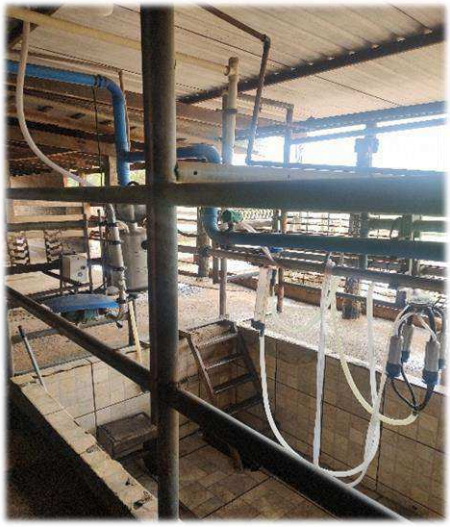

72.1220

Fone: +55 11 3211-3010 / Fax: +55 11 3255-3727
R. Major Quedinho, 111 - 18º andar • Centro
01050-030 • São Paulo/SP
lasproconsultores.com.br

Fone: + 39-02 79 47 65 / Fax: + 39-02 78 44 97
Via Visconti di Modrone nº 8/10
20122 • Milão/Itália
edoardoricci.it

Este documento é cópia do original, assinado digitalmente por ORESTE NESTOR DE SOUZA LASPRO e Tribunal de Justica do Estado de Sao Paulo, protocolado em 22/04/2024 às 18:47 , sob o número W25824700025328
Para conferir o original, acesse o site https://esaj.tjsp.jus.br/pastadigital/pg/abrirConferenciaDocumento.do, informe o processo 1012451-24.2024.8.26.0576 e código 56kF7Ue2.

LASPRO
CONSULTORES

Curral

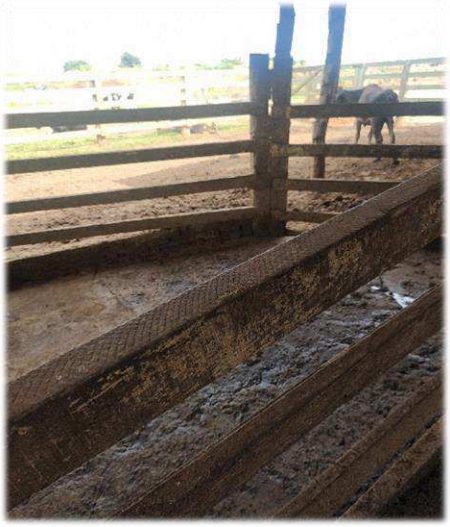

72.1220

Fone: +55 11 3211-3010 / Fax: +55 11 3255-3727
R. Major Quedinho, 111 - 18º andar • Centro
01050-030 • São Paulo/SP
lasproconsultores.com.br

Fone: + 39-02 79 47 65 / Fax: + 39-02 78 44 97
Via Visconti di Modrone nº 8/10
20122 • Milão/Itália
edoardoricci.it

Este documento é cópia do original, assinado digitalmente por ORESTE NESTOR DE SOUZA LASPRO e Tribunal de Justica do Estado de Sao Paulo, protocolado em 22/04/2024 às 18:47 , sob o número W25824700025328
Para conferir o original, acesse o site https://esaj.tjsp.jus.br/pastadigital/pg/abrirConferenciaDocumento.do, informe o processo 1012451-24.2024.8.26.0576 e código 56kF7Ue2.

LASPRO
CONSULTORES

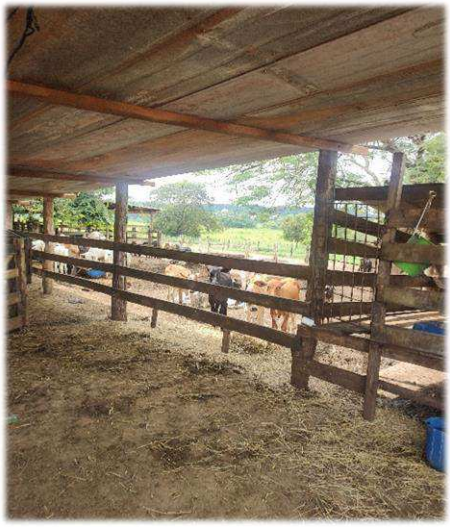

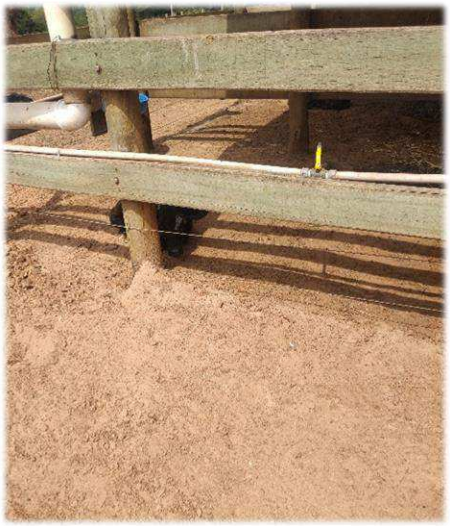

72.1220

Fone: +55 11 3211-3010 / Fax: +55 11 3255-3727
R. Major Quedinho, 111 - 18º andar • Centro
01050-030 • São Paulo/SP
lasproconsultores.com.br

Fone: + 39-02 79 47 65 / Fax: + 39-02 78 44 97
Via Visconti di Modrone nº 8/10
20122 • Milão/Itália
edoardoricci.it

Este documento é cópia do original, assinado digitalmente por ORESTE NESTOR DE SOUZA LASPRO e Tribunal de Justica do Estado de Sao Paulo, protocolado em 22/04/2024 às 18:47 , sob o número W25824700025328
Para conferir o original, acesse o site https://esaj.tjsp.jus.br/pastadigital/pg/abrirConferenciaDocumento.do, informe o processo 1012451-24.2024.8.26.0576 e código 56kF7Ue2.

LASPRO
CONSULTORES

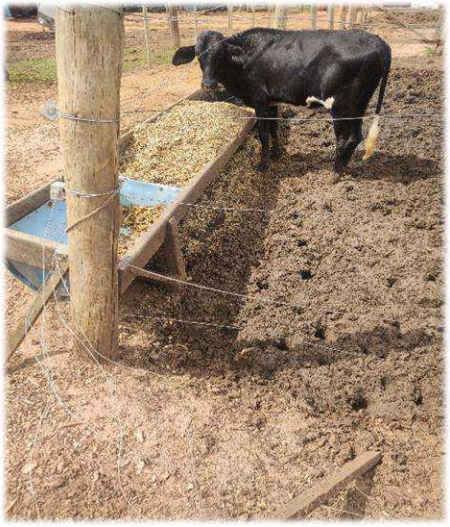

Pátio

72.1220

Fone: +55 11 3211-3010 / Fax: +55 11 3255-3727
R. Major Quedinho, 111 - 18º andar • Centro
01050-030 • São Paulo/SP
lasproconsultores.com.br

Fone: + 39-02 79 47 65 / Fax: + 39-02 78 44 97
Via Visconti di Modrone nº 8/10
20122 • Milão/Itália
edoardoricci.it

Este documento é cópia do original, assinado digitalmente por ORESTE NESTOR DE SOUZA LASPRO e Tribunal de Justica do Estado de Sao Paulo, protocolado em 22/04/2024 às 18:47 , sob o número W25824700025328
Para conferir o original, acesse o site https://esaj.tjsp.jus.br/pastadigital/pg/abrirConferenciaDocumento.do, informe o processo 1012451-24.2024.8.26.0576 e código 56kF7Ue2.

LASPRO
CONSULTORES

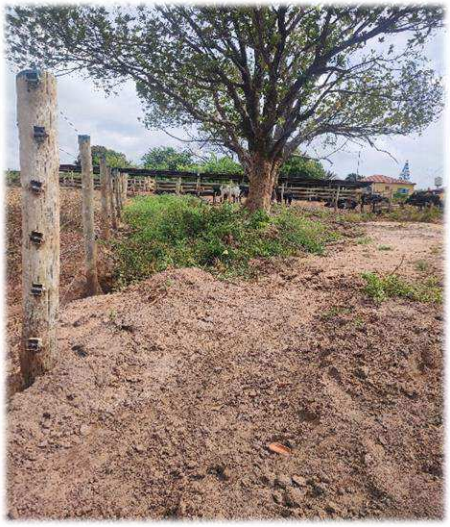

72.1220

Fone: +55 11 3211-3010 / Fax: +55 11 3255-3727
R. Major Quedinho, 111 - 18º andar • Centro
01050-030 • São Paulo/SP
lasproconsultores.com.br

Fone: + 39-02 79 47 65 / Fax: + 39-02 78 44 97
Via Visconti di Modrone nº 8/10
20122 • Milão/Itália
edoardoricci.it

Este documento é cópia do original, assinado digitalmente por ORESTE NESTOR DE SOUZA LASPRO e Tribunal de Justica do Estado de Sao Paulo, protocolado em 22/04/2024 às 18:47 , sob o número W25824700025328
Para conferir o original, acesse o site https://esaj.tjsp.jus.br/pastadigital/pg/abrirConferenciaDocumento.do, informe o processo 1012451-24.2024.8.26.0576 e código 56kF7Ue2.

LASPRO
CONSULTORES

72.1220

Fone: +55 11 3211-3010 / Fax: +55 11 3255-3727
R. Major Quedinho, 111 - 18º andar • Centro
01050-030 • São Paulo/SP
lasproconsultores.com.br

Fone: + 39-02 79 47 65 / Fax: + 39-02 78 44 97
Via Visconti di Modrone nº 8/10
20122 • Milão/Itália
edoardoricci.it

Este documento é cópia do original, assinado digitalmente por ORESTE NESTOR DE SOUZA LASPRO e Tribunal de Justica do Estado de Sao Paulo, protocolado em 22/04/2024 às 18:47 , sob o número W25824700025328
Para conferir o original, acesse o site https://esaj.tjsp.jus.br/pastadigital/pg/abrirConferenciaDocumento.do, informe o processo 1012451-24.2024.8.26.0576 e código 56kF7Ue2.

LASPRO
CONSULTORES

72.1220

Fone: +55 11 3211-3010 / Fax: +55 11 3255-3727
R. Major Quedinho, 111 - 18º andar • Centro
01050-030 • São Paulo/SP
lasproconsultores.com.br

Fone: + 39-02 79 47 65 / Fax: + 39-02 78 44 97
Via Visconti di Modrone nº 8/10
20122 • Milão/Itália
edoardoricci.it

Este documento é cópia do original, assinado digitalmente por ORESTE NESTOR DE SOUZA LASPRO e Tribunal de Justica do Estado de Sao Paulo, protocolado em 22/04/2024 às 18:47 , sob o número W25824700025328
Para conferir o original, acesse o site https://esaj.tjsp.jus.br/pastadigital/pg/abrirConferenciaDocumento.do, informe o processo 1012451-24.2024.8.26.0576 e código 56kF7Ue2.

LASPRO
CONSULTORES

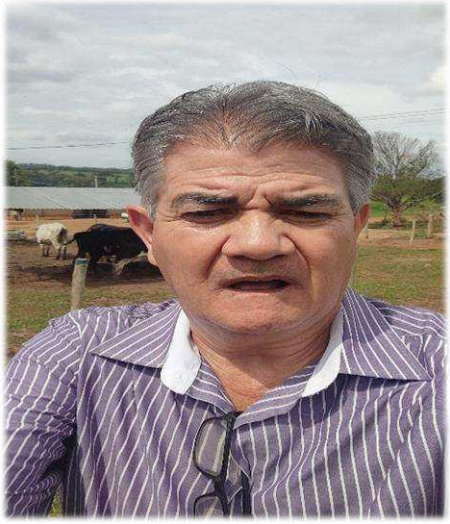

BVC TRANSPORTES RODOVIÁRIOS LTDA

Local: Rua José Batista da Silva , nr. 425 – CEP. 38230-000 – Vila Residencial Furnas – Fronteira – MG (endereço informado na última alteração contratual);

Atividades Paralisadas

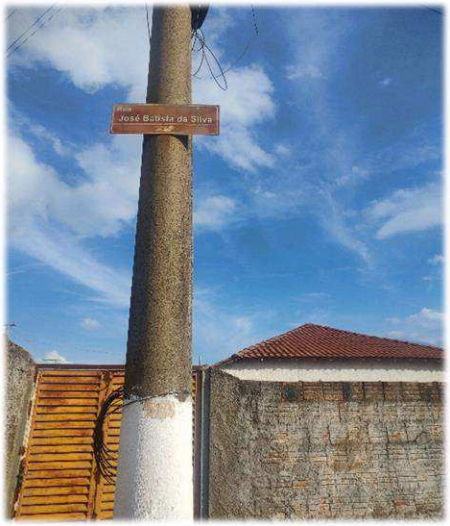

72.1220

Fone: +55 11 3211-3010 / Fax: +55 11 3255-3727
R. Major Quedinho, 111 - 18º andar • Centro
01050-030 • São Paulo/SP
lasproconsultores.com.br

Fone: + 39-02 79 47 65 / Fax: + 39-02 78 44 97
Via Visconti di Modrone nº 8/10
20122 • Milão/Itália
edoardoricci.it

Este documento é cópia do original, assinado digitalmente por ORESTE NESTOR DE SOUZA LASPRO e Tribunal de Justica do Estado de Sao Paulo, protocolado em 22/04/2024 às 18:47 , sob o número W25824700025328
Para conferir o original, acesse o site https://esaj.tjsp.jus.br/pastadigital/pg/abrirConferenciaDocumento.do, informe o processo 1012451-24.2024.8.26.0576 e código 56kF7Ue2.

LASPRO
CONSULTORES

72.1220

Fone: +55 11 3211-3010 / Fax: +55 11 3255-3727
R. Major Quedinho, 111 - 18º andar • Centro
01050-030 • São Paulo/SP
lasproconsultores.com.br

Fone: + 39-02 79 47 65 / Fax: + 39-02 78 44 97
Via Visconti di Modrone nº 8/10
20122 • Milão/Itália
edoardoricci.it

Este documento é cópia do original, assinado digitalmente por ORESTE NESTOR DE SOUZA LASPRO e Tribunal de Justica do Estado de Sao Paulo, protocolado em 22/04/2024 às 18:47 , sob o número W25824700025328
Para conferir o original, acesse o site https://esaj.tjsp.jus.br/pastadigital/pg/abrirConferenciaDocumento.do, informe o processo 1012451-24.2024.8.26.0576 e código 56kF7Ue2.

LASPRO
CONSULTORES

Local: Avenida Emiliano Corrêa, nr. 1.072 – CEP. 38230-000 – Centro – Fronteira – MG (Endereço informado erroneamente na petição inicial);

72.1220

Fone: +55 11 3211-3010 / Fax: +55 11 3255-3727
R. Major Quedinho, 111 - 18º andar • Centro
01050-030 • São Paulo/SP
lasproconsultores.com.br

Fone: + 39-02 79 47 65 / Fax: + 39-02 78 44 97
Via Visconti di Modrone nº 8/10
20122 • Milão/Itália
edoardoricci.it

Este documento é cópia do original, assinado digitalmente por ORESTE NESTOR DE SOUZA LASPRO e Tribunal de Justica do Estado de Sao Paulo, protocolado em 22/04/2024 às 18:47 , sob o número W25824700025328
Para conferir o original, acesse o site https://esaj.tjsp.jus.br/pastadigital/pg/abrirConferenciaDocumento.do, informe o processo 1012451-24.2024.8.26.0576 e código 56kF7Ue2.

LASPRO
CONSULTORES

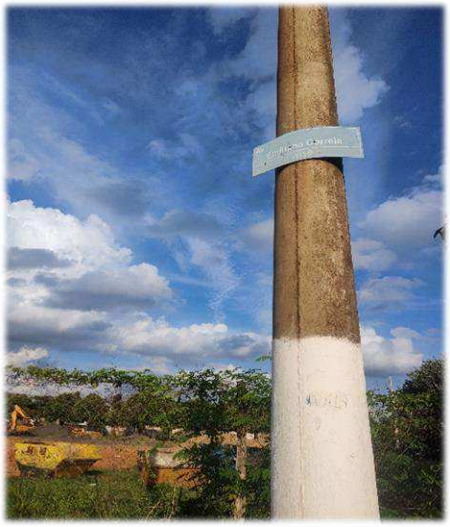

72.1220

Fone: +55 11 3211-3010 / Fax: +55 11 3255-3727
R. Major Quedinho, 111 - 18º andar • Centro
01050-030 • São Paulo/SP
lasproconsultores.com.br

Fone: + 39-02 79 47 65 / Fax: + 39-02 78 44 97
Via Visconti di Modrone nº 8/10
20122 • Milão/Itália
edoardoricci.it

Este documento é cópia do original, assinado digitalmente por ORESTE NESTOR DE SOUZA LASPRO e Tribunal de Justica do Estado de Sao Paulo, protocolado em 22/04/2024 às 18:47 , sob o número W25824700025328
Para conferir o original, acesse o site https://esaj.tjsp.jus.br/pastadigital/pg/abrirConferenciaDocumento.do, informe o processo 1012451-24.2024.8.26.0576 e código 56kF7Ue2.

LASPRO
CONSULTORES

Local: Avenida Amazonas, nr. 1.407 – CEP. 15043-380 – Bairro Eldorado – São José do Rio Preto – SP (filial 07.412.449/0002-97);

Atividades Paralisadas

72.1220

Fone: +55 11 3211-3010 / Fax: +55 11 3255-3727
R. Major Quedinho, 111 - 18º andar • Centro
01050-030 • São Paulo/SP
lasproconsultores.com.br

Fone: + 39-02 79 47 65 / Fax: + 39-02 78 44 97
Via Visconti di Modrone nº 8/10
20122 • Milão/Itália
edoardoricci.it

Este documento é cópia do original, assinado digitalmente por ORESTE NESTOR DE SOUZA LASPRO e Tribunal de Justica do Estado de Sao Paulo, protocolado em 22/04/2024 às 18:47 , sob o número W25824700025328
Para conferir o original, acesse o site https://esaj.tjsp.jus.br/pastadigital/pg/abrirConferenciaDocumento.do, informe o processo 1012451-24.2024.8.26.0576 e código 56kF7Ue2.

LASPRO
CONSULTORES

72.1220

Fone: +55 11 3211-3010 / Fax: +55 11 3255-3727
R. Major Quedinho, 111 - 18º andar • Centro
01050-030 • São Paulo/SP
lasproconsultores.com.br

Fone: + 39-02 79 47 65 / Fax: + 39-02 78 44 97
Via Visconti di Modrone nº 8/10
20122 • Milão/Itália
edoardoricci.it

Este documento é cópia do original, assinado digitalmente por ORESTE NESTOR DE SOUZA LASPRO e Tribunal de Justica do Estado de Sao Paulo, protocolado em 22/04/2024 às 18:47 , sob o número W25824700025328
Para conferir o original, acesse o site https://esaj.tjsp.jus.br/pastadigital/pg/abrirConferenciaDocumento.do, informe o processo 1012451-24.2024.8.26.0576 e código 56kF7Ue2.

LASPRO
CONSULTORES

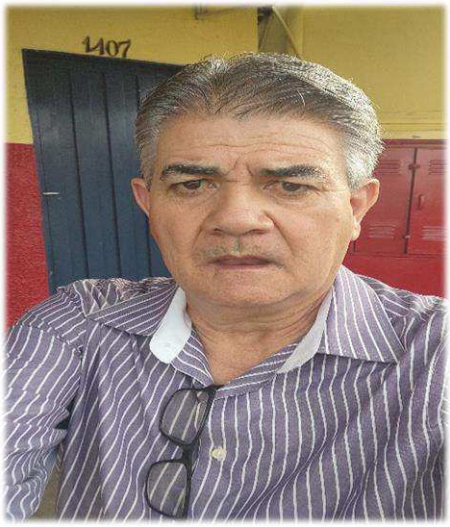

PADRÃO INDÚSTRIA DE CHARQUE LTDA

Local: Rua João Thomaz de Oliveira, nr. 55 – CEP. 15405-000 – Distrito Baguaçu – Olímpia – SP;

Atividades Paralisadas

Localização / Acesso / Portaria

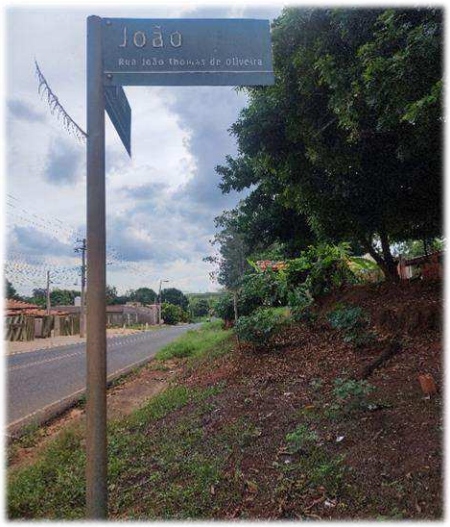

72.1220

Fone: +55 11 3211-3010 / Fax: +55 11 3255-3727
R. Major Quedinho, 111 - 18º andar • Centro
01050-030 • São Paulo/SP
lasproconsultores.com.br

Fone: + 39-02 79 47 65 / Fax: + 39-02 78 44 97
Via Visconti di Modrone nº 8/10
20122 • Milão/Itália
edoardoricci.it

Este documento é cópia do original, assinado digitalmente por ORESTE NESTOR DE SOUZA LASPRO e Tribunal de Justica do Estado de Sao Paulo, protocolado em 22/04/2024 às 18:47 , sob o número W25824700025328
Para conferir o original, acesse o site https://esaj.tjsp.jus.br/pastadigital/pg/abrirConferenciaDocumento.do, informe o processo 1012451-24.2024.8.26.0576 e código 56kF7Ue2.

LASPRO
CONSULTORES

72.1220

Fone: +55 11 3211-3010 / Fax: +55 11 3255-3727
R. Major Quedinho, 111 - 18º andar • Centro
01050-030 • São Paulo/SP
lasproconsultores.com.br

Fone: + 39-02 79 47 65 / Fax: + 39-02 78 44 97
Via Visconti di Modrone nº 8/10
20122 • Milão/Itália
edoardoricci.it

Este documento é cópia do original, assinado digitalmente por ORESTE NESTOR DE SOUZA LASPRO e Tribunal de Justica do Estado de Sao Paulo, protocolado em 22/04/2024 às 18:47 , sob o número W25824700025328
Para conferir o original, acesse o site https://esaj.tjsp.jus.br/pastadigital/pg/abrirConferenciaDocumento.do, informe o processo 1012451-24.2024.8.26.0576 e código 56kF7Ue2.

LASPRO
CONSULTORES

Área da Administração

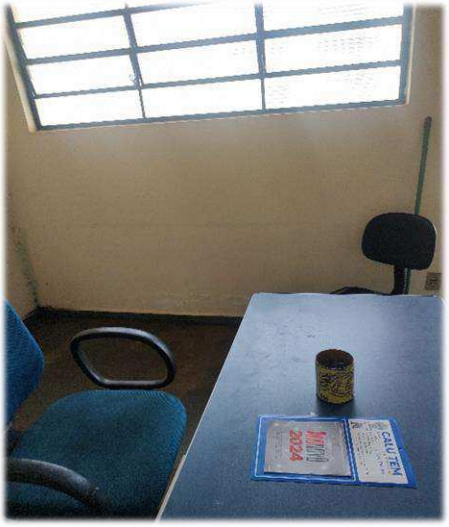

72.1220

Fone: +55 11 3211-3010 / Fax: +55 11 3255-3727
R. Major Quedinho, 111 - 18º andar • Centro
01050-030 • São Paulo/SP
lasproconsultores.com.br

Fone: + 39-02 79 47 65 / Fax: + 39-02 78 44 97
Via Visconti di Modrone nº 8/10
20122 • Milão/Itália
edoardoricci.it

Este documento é cópia do original, assinado digitalmente por ORESTE NESTOR DE SOUZA LASPRO e Tribunal de Justica do Estado de Sao Paulo, protocolado em 22/04/2024 às 18:47 , sob o número W25824700025328
Para conferir o original, acesse o site https://esaj.tjsp.jus.br/pastadigital/pg/abrirConferenciaDocumento.do, informe o processo 1012451-24.2024.8.26.0576 e código 56kF7Ue2.

LASPRO
CONSULTORES

72.1220

Fone: +55 11 3211-3010 / Fax: +55 11 3255-3727
R. Major Quedinho, 111 - 18º andar • Centro
01050-030 • São Paulo/SP
lasproconsultores.com.br

Fone: + 39-02 79 47 65 / Fax: + 39-02 78 44 97
Via Visconti di Modrone nº 8/10
20122 • Milão/Itália
edoardoricci.it

Este documento é cópia do original, assinado digitalmente por ORESTE NESTOR DE SOUZA LASPRO e Tribunal de Justica do Estado de Sao Paulo, protocolado em 22/04/2024 às 18:47 , sob o número W25824700025328
Para conferir o original, acesse o site https://esaj.tjsp.jus.br/pastadigital/pg/abrirConferenciaDocumento.do, informe o processo 1012451-24.2024.8.26.0576 e código 56kF7Ue2.

LASPRO
CONSULTORES

72.1220

Fone: +55 11 3211-3010 / Fax: +55 11 3255-3727
R. Major Quedinho, 111 - 18º andar • Centro
01050-030 • São Paulo/SP
lasproconsultores.com.br

Fone: + 39-02 79 47 65 / Fax: + 39-02 78 44 97
Via Visconti di Modrone nº 8/10
20122 • Milão/Itália
edoardoricci.it

Este documento é cópia do original, assinado digitalmente por ORESTE NESTOR DE SOUZA LASPRO e Tribunal de Justica do Estado de Sao Paulo, protocolado em 22/04/2024 às 18:47 , sob o número W25824700025328
Para conferir o original, acesse o site https://esaj.tjsp.jus.br/pastadigital/pg/abrirConferenciaDocumento.do, informe o processo 1012451-24.2024.8.26.0576 e código 56kF7Ue2.

LASPRO
CONSULTORES

Área da Desossa

72.1220

Fone: +55 11 3211-3010 / Fax: +55 11 3255-3727
R. Major Quedinho, 111 - 18º andar • Centro
01050-030 • São Paulo/SP
lasproconsultores.com.br

Fone: + 39-02 79 47 65 / Fax: + 39-02 78 44 97
Via Visconti di Modrone nº 8/10
20122 • Milão/Itália
edoardoricci.it

Este documento é cópia do original, assinado digitalmente por ORESTE NESTOR DE SOUZA LASPRO e Tribunal de Justica do Estado de Sao Paulo, protocolado em 22/04/2024 às 18:47 , sob o número W25824700025328
Para conferir o original, acesse o site https://esaj.tjsp.jus.br/pastadigital/pg/abrirConferenciaDocumento.do, informe o processo 1012451-24.2024.8.26.0576 e código 56kF7Ue2.

LASPRO
CONSULTORES

Área do Embalamento

72.1220

Fone: +55 11 3211-3010 / Fax: +55 11 3255-3727
R. Major Quedinho, 111 - 18º andar • Centro
01050-030 • São Paulo/SP
lasproconsultores.com.br

Fone: + 39-02 79 47 65 / Fax: + 39-02 78 44 97
Via Visconti di Modrone nº 8/10
20122 • Milão/Itália
edoardoricci.it

Este documento é cópia do original, assinado digitalmente por ORESTE NESTOR DE SOUZA LASPRO e Tribunal de Justica do Estado de Sao Paulo, protocolado em 22/04/2024 às 18:47 , sob o número W25824700025328
Para conferir o original, acesse o site https://esaj.tjsp.jus.br/pastadigital/pg/abrirConferenciaDocumento.do, informe o processo 1012451-24.2024.8.26.0576 e código 56kF7Ue2.

LASPRO
CONSULTORES

72.1220

Fone: +55 11 3211-3010 / Fax: +55 11 3255-3727
R. Major Quedinho, 111 - 18º andar • Centro
01050-030 • São Paulo/SP
lasproconsultores.com.br

Fone: + 39-02 79 47 65 / Fax: + 39-02 78 44 97
Via Visconti di Modrone n° 8/10
20122 • Milão/Itália
edoardoricci.it

Este documento é cópia do original, assinado digitalmente por ORESTE NESTOR DE SOUZA LASPRO e Tribunal de Justica do Estado de Sao Paulo, protocolado em 22/04/2024 às 18:47 , sob o número W25824700025328
Para conferir o original, acesse o site https://esaj.tjsp.jus.br/pastadigital/pg/abrirConferenciaDocumento.do, informe o processo 1012451-24.2024.8.26.0576 e código 56kF7Ue2.

LASPRO
CONSULTORES

Varais

72.1220

Fone: +55 11 3211-3010 / Fax: +55 11 3255-3727
R. Major Quedinho, 111 - 18º andar • Centro
01050-030 • São Paulo/SP
lasproconsultores.com.br

Fone: + 39-02 79 47 65 / Fax: + 39-02 78 44 97
Via Visconti di Modrone nº 8/10
20122 • Milão/Itália
edoardoricci.it

Este documento é cópia do original, assinado digitalmente por ORESTE NESTOR DE SOUZA LASPRO e Tribunal de Justica do Estado de Sao Paulo, protocolado em 22/04/2024 às 18:47 , sob o número W25824700025328
Para conferir o original, acesse o site https://esaj.tjsp.jus.br/pastadigital/pg/abrirConferenciaDocumento.do, informe o processo 1012451-24.2024.8.26.0576 e código 56kF7Ue2.

LASPRO
CONSULTORES

Área de Higienização

72.1220

Fone: +55 11 3211-3010 / Fax: +55 11 3255-3727
R. Major Quedinho, 111 - 18º andar • Centro
01050-030 • São Paulo/SP
lasproconsultores.com.br

Fone: + 39-02 79 47 65 / Fax: + 39-02 78 44 97
Via Visconti di Modrone nº 8/10
20122 • Milão/Itália
edoardoricci.it

Este documento é cópia do original, assinado digitalmente por ORESTE NESTOR DE SOUZA LASPRO e Tribunal de Justica do Estado de Sao Paulo, protocolado em 22/04/2024 às 18:47 , sob o número W25824700025328
Para conferir o original, acesse o site https://esaj.tjsp.jus.br/pastadigital/pg/abrirConferenciaDocumento.do, informe o processo 1012451-24.2024.8.26.0576 e código 56kF7Ue2.

LASPRO
CONSULTORES

72.1220

Fone: +55 11 3211-3010 / Fax: +55 11 3255-3727
R. Major Quedinho, 111 - 18º andar • Centro
01050-030 • São Paulo/SP
lasproconsultores.com.br

Fone: + 39-02 79 47 65 / Fax: + 39-02 78 44 97
Via Visconti di Modrone nº 8/10
20122 • Milão/Itália
edoardoricci.it

Este documento é cópia do original, assinado digitalmente por ORESTE NESTOR DE SOUZA LASPRO e Tribunal de Justica do Estado de Sao Paulo, protocolado em 22/04/2024 às 18:47 , sob o número W25824700025328
Para conferir o original, acesse o site https://esaj.tjsp.jus.br/pastadigital/pg/abrirConferenciaDocumento.do, informe o processo 1012451-24.2024.8.26.0576 e código 56kF7Ue2.

LASPRO
CONSULTORES

Área da Produção

72.1220

Fone: +55 11 3211-3010 / Fax: +55 11 3255-3727
R. Major Quedinho, 111 - 18º andar • Centro
01050-030 • São Paulo/SP
lasproconsultores.com.br

Fone: + 39-02 79 47 65 / Fax: + 39-02 78 44 97
Via Visconti di Modrone nº 8/10
20122 • Milão/Itália
edoardoricci.it

Este documento é cópia do original, assinado digitalmente por ORESTE NESTOR DE SOUZA LASPRO e Tribunal de Justica do Estado de Sao Paulo, protocolado em 22/04/2024 às 18:47 , sob o número W25824700025328
Para conferir o original, acesse o site https://esaj.tjsp.jus.br/pastadigital/pg/abrirConferenciaDocumento.do, informe o processo 1012451-24.2024.8.26.0576 e código 56kF7Ue2.

LASPRO
CONSULTORES

72.1220

Fone: +55 11 3211-3010 / Fax: +55 11 3255-3727
R. Major Quedinho, 111 - 18º andar • Centro
01050-030 • São Paulo/SP
lasproconsultores.com.br

Fone: + 39-02 79 47 65 / Fax: + 39-02 78 44 97
Via Visconti di Modrone nº 8/10
20122 • Milão/Itália
edoardoricci.it

Este documento é cópia do original, assinado digitalmente por ORESTE NESTOR DE SOUZA LASPRO e Tribunal de Justica do Estado de Sao Paulo, protocolado em 22/04/2024 às 18:47 , sob o número W25824700025328
Para conferir o original, acesse o site https://esaj.tjsp.jus.br/pastadigital/pg/abrirConferenciaDocumento.do, informe o processo 1012451-24.2024.8.26.0576 e código 56kF7Ue2.

LASPRO
CONSULTORES

Container

72.1220

Fone: +55 11 3211-3010 / Fax: +55 11 3255-3727
R. Major Quedinho, 111 - 18º andar • Centro
01050-030 • São Paulo/SP
lasproconsultores.com.br

Fone: + 39-02 79 47 65 / Fax: + 39-02 78 44 97
Via Visconti di Modrone nº 8/10
20122 • Milão/Itália
edoardoricci.it

Este documento é cópia do original, assinado digitalmente por ORESTE NESTOR DE SOUZA LASPRO e Tribunal de Justica do Estado de Sao Paulo, protocolado em 22/04/2024 às 18:47 , sob o número W25824700025328
Para conferir o original, acesse o site https://esaj.tjsp.jus.br/pastadigital/pg/abrirConferenciaDocumento.do, informe o processo 1012451-24.2024.8.26.0576 e código 56kF7Ue2.

LASPRO
CONSULTORES

Pátio

72.1220

Fone: +55 11 3211-3010 / Fax: +55 11 3255-3727
R. Major Quedinho, 111 - 18º andar • Centro
01050-030 • São Paulo/SP
lasproconsultores.com.br

Fone: + 39-02 79 47 65 / Fax: + 39-02 78 44 97
Via Visconti di Modrone nº 8/10
20122 • Milão/Itália
edoardoricci.it

Este documento é cópia do original, assinado digitalmente por ORESTE NESTOR DE SOUZA LASPRO e Tribunal de Justica do Estado de Sao Paulo, protocolado em 22/04/2024 às 18:47 , sob o número W25824700025328
Para conferir o original, acesse o site https://esaj.tjsp.jus.br/pastadigital/pg/abrirConferenciaDocumento.do, informe o processo 1012451-24.2024.8.26.0576 e código 56kF7Ue2.

LASPRO
CONSULTORES

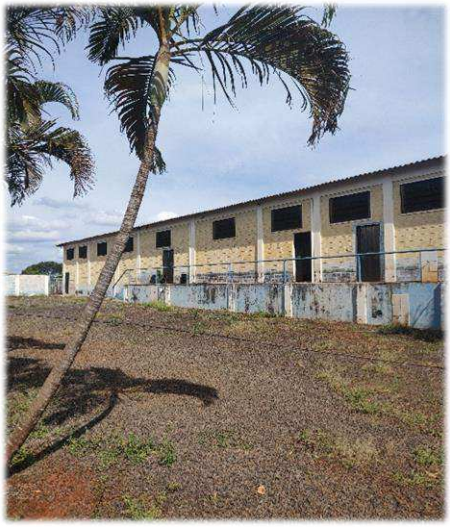

72.1220

Fone: +55 11 3211-3010 / Fax: +55 11 3255-3727
R. Major Quedinho, 111 - 18º andar • Centro
01050-030 • São Paulo/SP
lasproconsultores.com.br

Fone: + 39-02 79 47 65 / Fax: + 39-02 78 44 97
Via Visconti di Modrone nº 8/10
20122 • Milão/Itália
edoardoricci.it

Este documento é cópia do original, assinado digitalmente por ORESTE NESTOR DE SOUZA LASPRO e Tribunal de Justica do Estado de Sao Paulo, protocolado em 22/04/2024 às 18:47 , sob o número W25824700025328
Para conferir o original, acesse o site https://esaj.tjsp.jus.br/pastadigital/pg/abrirConferenciaDocumento.do, informe o processo 1012451-24.2024.8.26.0576 e código 56kF7Ue2.

LASPRO
CONSULTORES

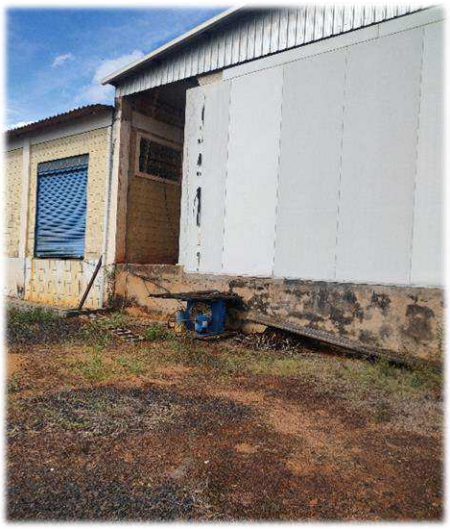

72.1220

Fone: +55 11 3211-3010 / Fax: +55 11 3255-3727
R. Major Quedinho, 111 - 18º andar • Centro
01050-030 • São Paulo/SP
lasproconsultores.com.br

Fone: + 39-02 79 47 65 / Fax: + 39-02 78 44 97
Via Visconti di Modrone nº 8/10
20122 • Milão/Itália
edoardoricci.it

Este documento é cópia do original, assinado digitalmente por ORESTE NESTOR DE SOUZA LASPRO e Tribunal de Justica do Estado de Sao Paulo, protocolado em 22/04/2024 às 18:47 , sob o número W25824700025328
Para conferir o original, acesse o site https://esaj.tjsp.jus.br/pastadigital/pg/abrirConferenciaDocumento.do, informe o processo 1012451-24.2024.8.26.0576 e código 56kF7Ue2.

LASPRO
CONSULTORES

72.1220

Fone: +55 11 3211-3010 / Fax: +55 11 3255-3727
R. Major Quedinho, 111 - 18º andar • Centro
01050-030 • São Paulo/SP
lasproconsultores.com.br

Fone: + 39-02 79 47 65 / Fax: + 39-02 78 44 97
Via Visconti di Modrone nº 8/10
20122 • Milão/Itália
edoardoricci.it

Este documento é cópia do original, assinado digitalmente por ORESTE NESTOR DE SOUZA LASPRO e Tribunal de Justica do Estado de Sao Paulo, protocolado em 22/04/2024 às 18:47 , sob o número W25824700025328
Para conferir o original, acesse o site https://esaj.tjsp.jus.br/pastadigital/pg/abrirConferenciaDocumento.do, informe o processo 1012451-24.2024.8.26.0576 e código 56kF7Ue2.